

Te koop



Proefpolder 369 / Andijk



# Kom binnen!

Kijk snel verder naar de rest  
van de woning



# Welkom

bij RE/MAX Connect

Wesley is een gedreven makelaar die de verwachtingen van zijn klanten telkens overtreft. Hij weet als geen ander hoe belangrijk een "thuis" is en zorgt er dan ook voor dat aankoop of verkoop tot in de puntjes is geregeld.

Een huis kopen of verkopen is een belangrijke beslissing. Wesley helpt u daar graag bij. Een woning is zoveel meer dan bakstenen en cement. Het is een plaats waar mensen thuis komen. Waar ze met vrienden om tafel gaan of waar kinderen kunnen opgroeien. Dat verdient de grootst mogelijke zorg.

De kernwoorden van zijn bemiddeling zijn: Persoonlijk, gedreven, oprecht geïnteresseerd, no nonsens, eerlijk en recht door zee. Hij komt zijn afspraken na en wilt altijd een stap harder lopen om, niet alleen aan uw verwachtingen te voldoen, maar deze ook te overtreffen.



Wesley Boode  
Makelaar

tel 06 51 96 95 48

wesleyboode@remax.nl

www.wesleyboode.nl



Via Social Media deel ik regelmatig handige tips en sneak peaks van woningen die binnenkort in de verkoop komen te staan. **Volg je mij al?**



RE/MAX Connect

De Tuin 23 1611KR Bovenkarspel  
connectbovenkarspel@remax.nl

www.makelaarwestfriesland.nl

## OMSCHRIJVING & INDELING

Royale uitgebouwde bungalow met een groot aan het water gelegen perceel op vakantiepark "Het Grootslag" in Andijk te koop!. Deze stenen bungalow is in 2015 uitgebouwd met maar liefst 16m<sup>2</sup>, hierdoor behoort het tot een van de grotere bungalows van het hele park. De ligging is ook ideaal met ruime parkeergelegenheid voor de deur en dicht bij de toegang tot het park, maar wel voorzien van een tuin met volledige privacy zodat u in alle rust na een drukke werkweek kunt genieten in uw grote tuin of op het terras,

Of u zich nu in de weekenden voor een korte energie boost van het toch al gehaaste leven wilt terug trekken of juist de hele zomer hier wilt verblijven, u zal zich hier niet snel vervelen. Om maar eens wat op te noemen bezigheden die u zou kunnen gaan ontdekken hier: Tuinieren, zonnen, zwemmen in het overdekte binnenzwembad of lekker in het Ijsselmeer. Hier kunt u uiteraard ook voor alle watersporten terecht zoals zeilen, surfen en misschien wilt u wel een (zeil)bootje in de jachthaven stallen, het kan hier allemaal. Ook als u of uw kinderen van dieren houden is het hier ideaal vertoeven met een kinderboerderij, de schapjes op de dijk, de ponyranch op het park of de manege verderop in de straat. Bovendien bevindt het recreatie en natuurgebied De Vooroever met stranden en vele wandelgebieden zich op loopafstand, dus ook voor wandelen fietsen of natuurliefhebbers is dit de ultieme spot. De schitterende omgeving van Andijk in West Friesland, met zijn eigen haven en rijke historie, ligt dicht bij de haven steden Medemblik, Hoorn en Enkhuizen. Hier kunt u genieten van rust, ruimte en vrijheid of juist lekker winkelen en shoppen.

De uitgebouwde bungalow met nummer 369 is goed geïsoleerd te noemen en voorzien van dubbel glas, zonnepanelen, geïsoleerde muren en plafonds, vandaar ook het voortreffelijke energielabel B. De bungalow heeft een grote woonkamer en 2 slaapkamers, die voorzien zijn van laminaat op de vloer en zijn geschilderd in vrolijke warme mediterrane kleuren. De grote keuken is voorzien van inbouw apparatuur van kwalitatief hoogwaardige merken en een natuurstenen werkblad van ruim 4 meter. En open haard/allesbrander zorgt voor voldoende warmte. De badkamer is recentelijk voorzien van een nieuwe thermostaatkraan en douchekop van het top merk Grohe en gaat nog vele jaren mee. De badkamer is tevens voorzien van een toilet, een wastafelmeubel met grote spiegel en vloertegels met een Portugees motief. Er valt ook veel licht in de bungalow door de openslaande deuren die toegang bieden naar het overdekte zonneterras, waar u met een heerlijk kopje koffie s 'morgens in alle rust de krant kunt lezen of genieten van uw tuin met vele klimplanten aan de omheining die voor de nodige privacy zorgen. Vele fruit struiken en klimplanten zoals 2 soorten zoete druiven,

Hollandse zoete kiwi 2x, zwarte en 4x rode bessen, vele geraniums, stokrozen, rozen voor en achter, cranberry struiken 2x, Indische kers maken de tuin helemaal af.

De bungalow wordt verwarmd en voorzien van warm water door een in 2018 geplaatste zuinige Remeha Tzerra Ace 28c CV-combiketel en de elektrische installatie heeft voldoende groepen om al uw apparatuur goed te laten functioneren en daar helpen de 9 zonnepanelen met 300 Wp vermogen die in 2021 en 2022 geplaatst zijn zeker aan mee. De huidige bewoner betaald momenteel nog maar ongeveer €50,- per maand aan gas en licht. Op het park zijn uitgebreide voorzieningen, zoals een overdekt zwembad, 2 tennisbanen, bowlingbanen, diverse visstekken, pony ranch, midgetgolf en fiets- en skelterverhuur (tegen betaling) aanwezig. Voor deze faciliteiten en andere diensten, zoals de groen voorziening, parkonderhoud en vuilafvoer, betaalt u een bijdrage van ongeveer €861,43 per kwartaal.

Het park is tevens voorzien van diverse horeca gelegenheden om lekker te kunnen eten, ook is er een park supermarkt aanwezig waar u uw dagelijkse boodschappen kunt doen.

De bungalow staat op erfpachtgrond welke momenteel tot 2026 is uitgegeven, maar in de afgelopen ledenvergadering van 16 November 2024 is het voorstel om de erfpachtsituatie met 50 jaar te verlengen door een ruime meerderheid van de leden aangenomen en zal nog verder worden uitgewerkt. Ook is hierbij gesproken over om het in de toekomst mogelijk te maken om de nu nog in erfpacht zijnde grond in eigendom te verkrijgen.

Deze bungalow is niet alleen een heerlijke plek om zelf van te genieten, maar biedt ook uitstekende verhuurmogelijkheden via de verhuurorganisatie van Het Grootslag. De bungalow wordt aangeboden inclusief meubilair en de (grotendeels) inventaris, een kwestie van zwembroek in de kast leggen en u bent klaar voor het nieuwe seizoen.

**Deze royale uitgebouwde bungalow wordt verkocht met een bieden vanaf prijs van € 139.000,-.**

**Bouwjaar: 1981**

**Woonoppervlakte: ca. 62 m<sup>2</sup>**

**Inhoud: ca. 232 m<sup>3</sup>**

**Perceeloppervlakte: 275 m<sup>2</sup>**

**Energie label B**

# KENMERKEN

## ALGEMENE INFORMATIE

Type woning	Geschakelde woning
Straatnaam en huisnummer	Proefpolder 369
Postcode en woonplaats	1619 EH Andijk
Bouwjaar	1981
Aantal kamers	3
Aantal slaapkamers	2
Ligging tuin	zuidwest
Woonoppervlakte	62 m <sup>2</sup>
Inhoud	232 m <sup>3</sup>
Externe bergruimte	9 m <sup>2</sup>
Perceeloppervlakte	275 m <sup>2</sup>
Warmwater/verwarming	c.v.-ketel
Isolatie	dakisolatie, muurisolatie, dubbel glas
Energie label	B

## KADASTRALE GEGEVENS

Gemeente	ANDIJK
Sectie	K
Nummer	2423
Situatie	Erfpacht

































# PLATTEGROND

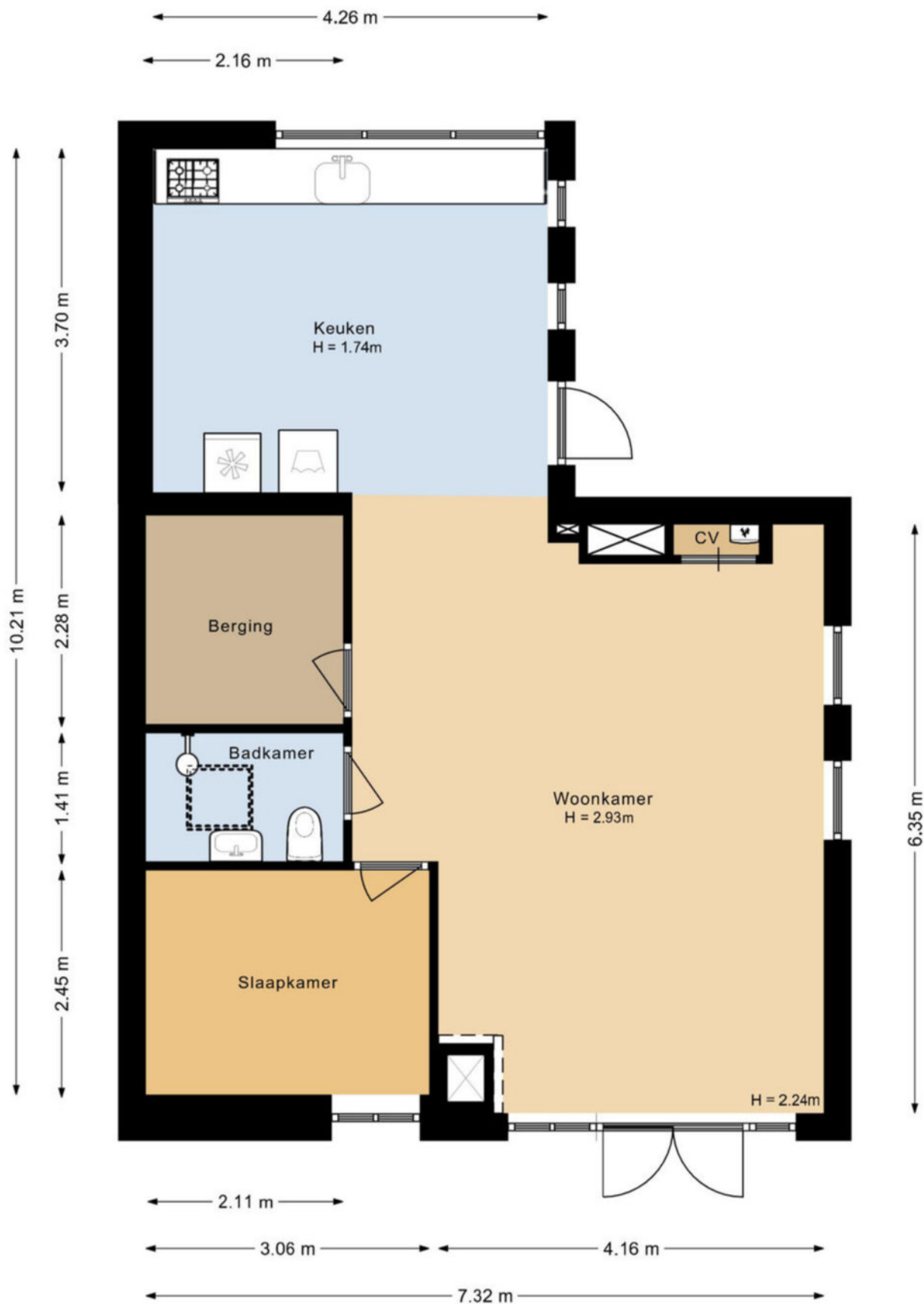

De plattegronden zijn geproduceerd voor promotionele doeleinden en ter indicatie.  
Aan deze plattegrond kunnen geen rechten worden ontleend.

# PLATTEGROND

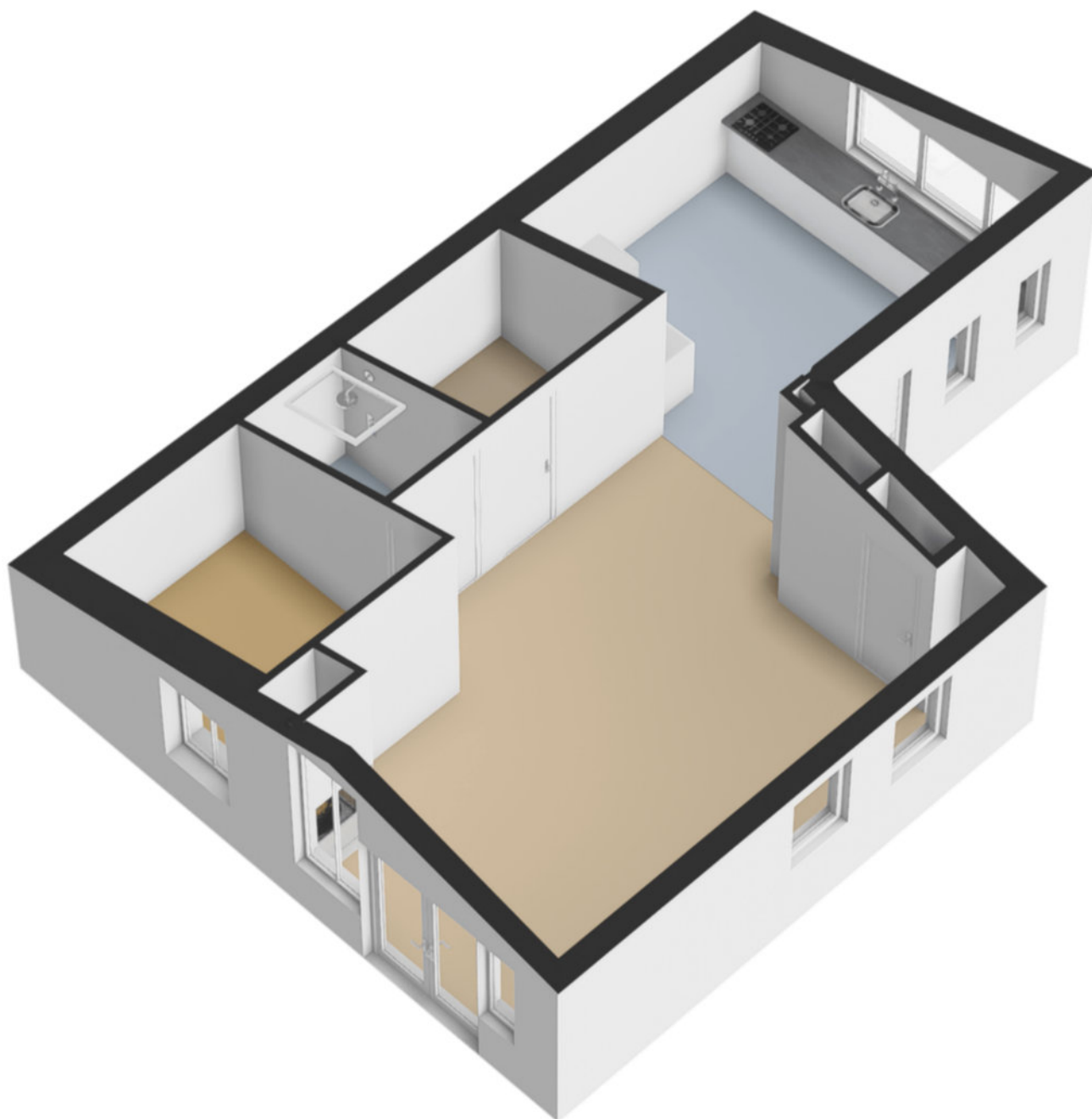

# PLATTEGROND

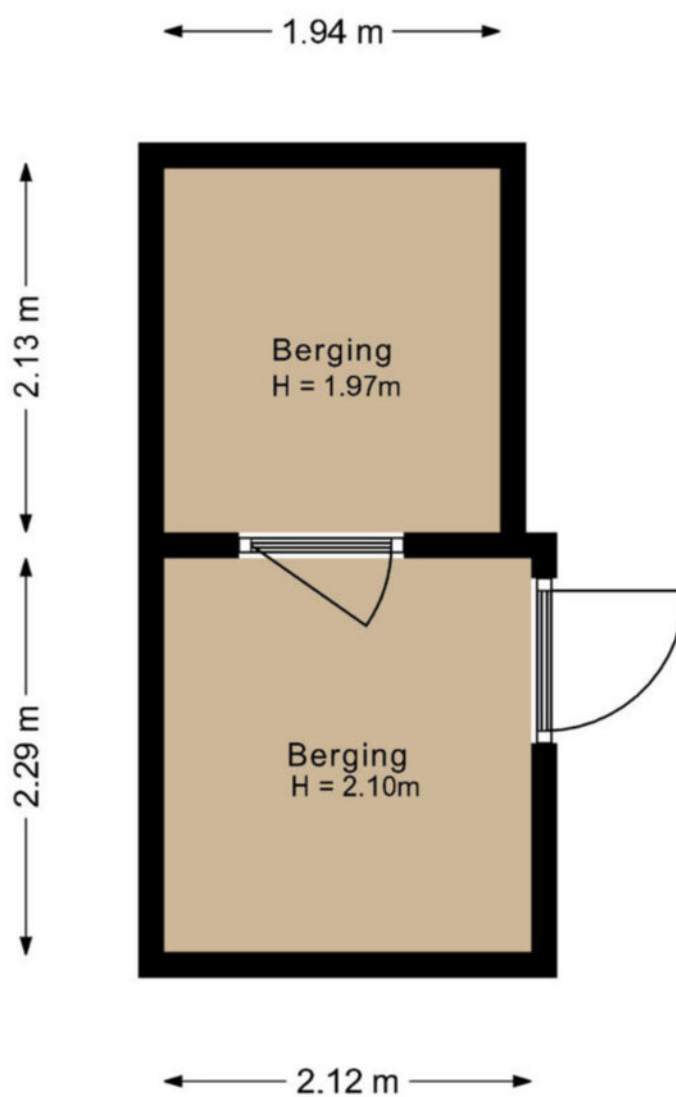

De plattegronden zijn geproduceerd voor promotionele doeleinden en ter indicatie.  
Aan deze plattegrond kunnen geen rechten worden ontleend.

# PLATTEGROND

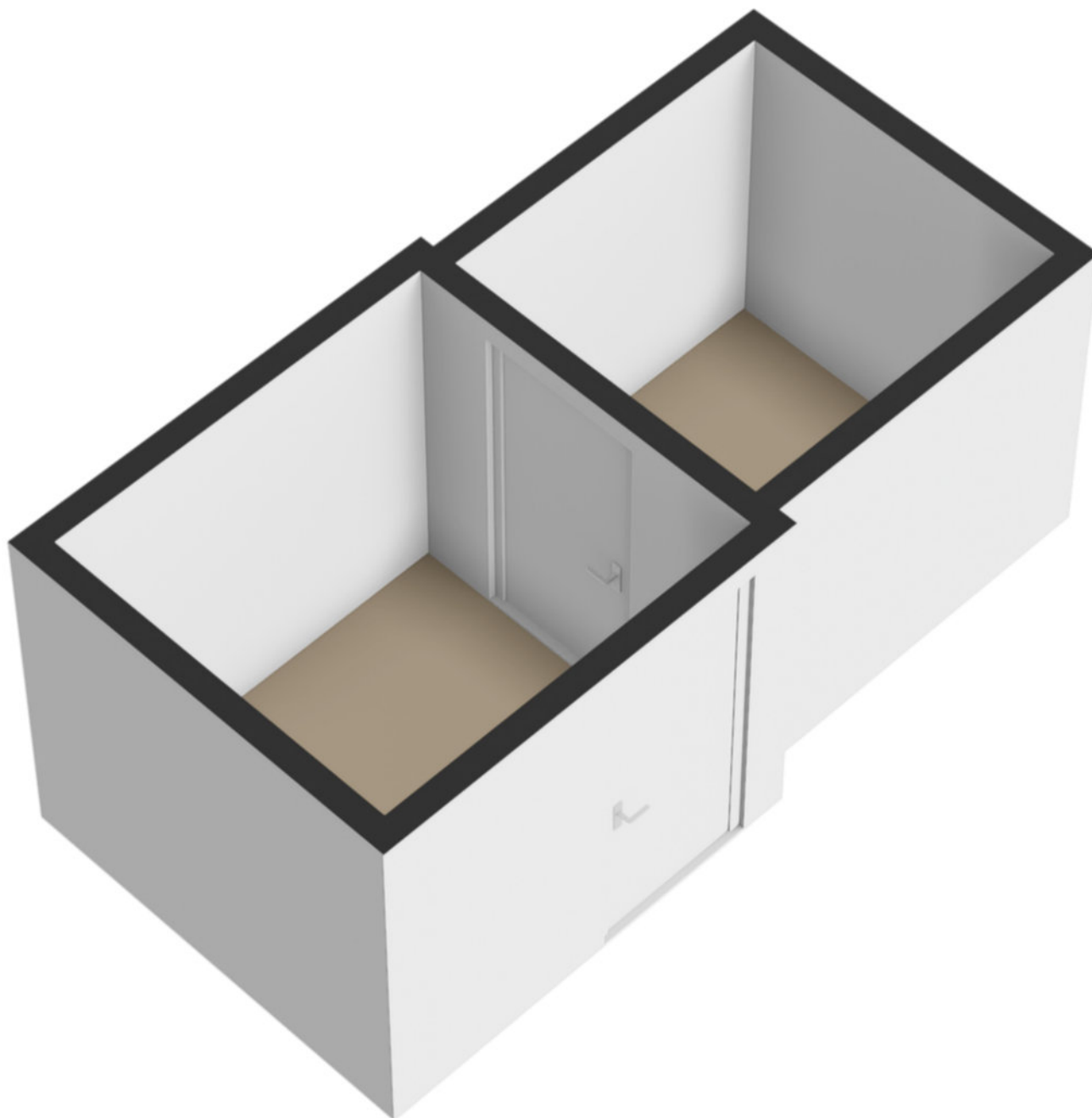

# KADASTRALE KAART

Kadastrale kaart

Uw referentie: Wesley Boode

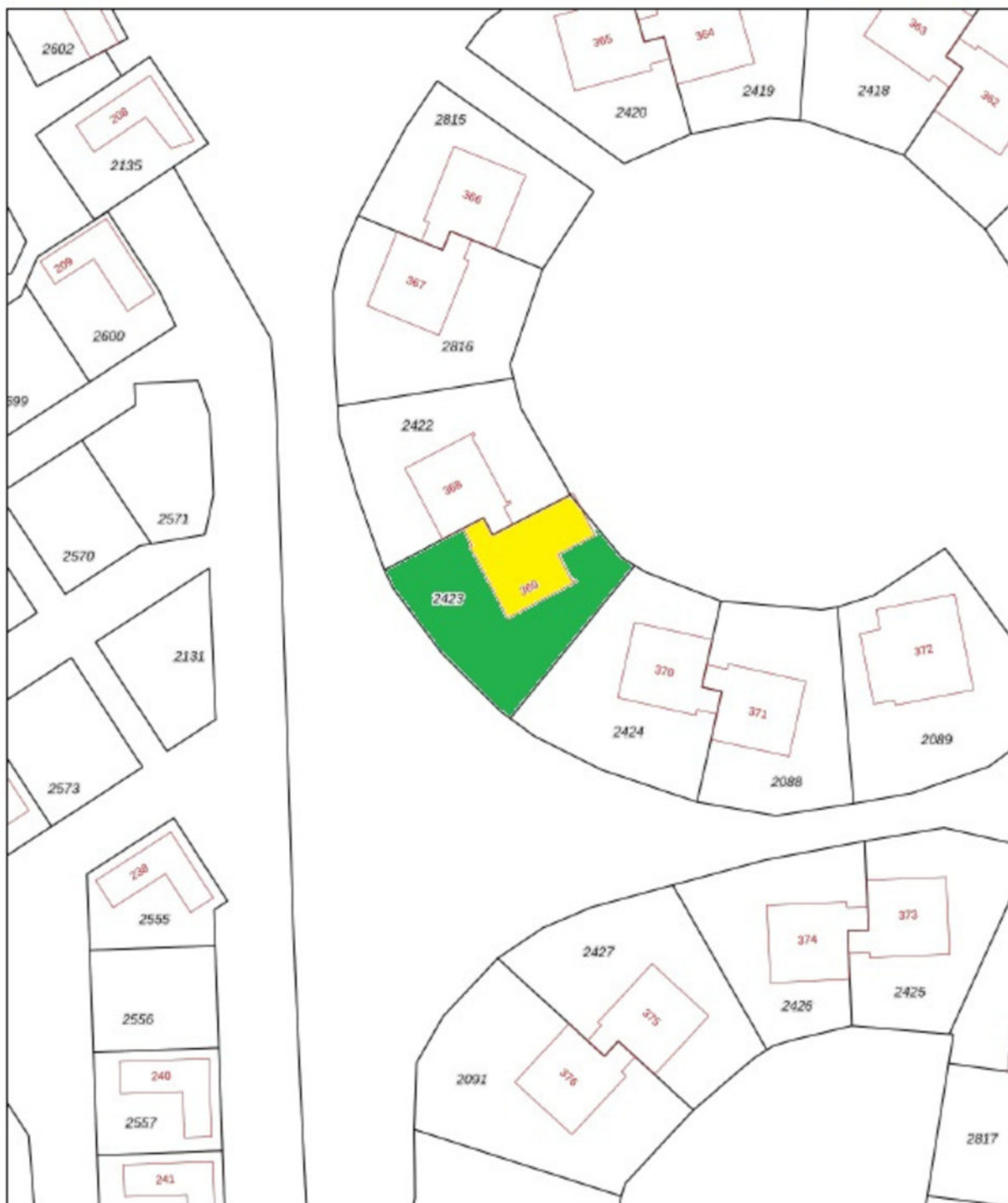

0 5 10 15 20 25m

<p>Deze kaart is noordgericht</p> <p><b>12345</b> Perceelnummer</p> <p><b>25</b> Huisnummer</p> <p>— Vastgestelde kadastrale grens</p> <p>— Voorlopige kadastrale grens</p> <p>— Administratieve kadastrale grens</p> <p>— Bebouwing</p> <p>Voor een eensluidend uittreksel, geleverd op 4 oktober 2024 De bewaarder van het kadaster en de openbare registers</p>	<p>Schaal 1: 500</p> <p>Kadastrale gemeente Andijk</p> <p>Sectie K</p> <p>Perceel 2423</p> <p>Aan dit uittreksel kunnen geen betrouwbare maten worden ontleend. De Dienst voor het kadaster en de openbare registers behoudt zich de intellectuele eigendomsrechten voor, waaronder het auteursrecht en het databankrecht.</p>	
--	--	---

# PARK KAART





# Lijst van zaken



## Persoonlijke gegevens

Adres te verkopen woning:

Proefpolder 369, 1619 EH Andijk

Datum:

11-12-2024

Voor de onderstaande zaken -ongeacht of ze roerend dan wel onroerend zijn- geldt dat ze soms wel en soms niet in de woning achterblijven. De lijst is bedoeld om duidelijkheid te scheppen om discussies achteraf te voorkomen.

	Blijft achter	Gaat mee	Kan worden overgenomen	N.v.t.
<b>Woning</b>				
<i>Interieur</i>				
Verlichting, te weten:				
- Inbouwspots/dimmers	<input type="checkbox"/>	<input type="checkbox"/>	<input type="checkbox"/>	<input checked="" type="checkbox"/>
- Opbouwspots/armaturen/lampen/dimmers	<input checked="" type="checkbox"/>	<input type="checkbox"/>	<input type="checkbox"/>	<input type="checkbox"/>
- Losse (hang)lampen	<input type="checkbox"/>	<input type="checkbox"/>	<input type="checkbox"/>	<input checked="" type="checkbox"/>
-	<input type="checkbox"/>	<input type="checkbox"/>	<input type="checkbox"/>	<input checked="" type="checkbox"/>
-	<input type="checkbox"/>	<input type="checkbox"/>	<input type="checkbox"/>	<input checked="" type="checkbox"/>
(Losse) kasten, legplanken, te weten:				
- Losse kasten	<input checked="" type="checkbox"/>	<input type="checkbox"/>	<input type="checkbox"/>	<input type="checkbox"/>
-	<input type="checkbox"/>	<input type="checkbox"/>	<input type="checkbox"/>	<input checked="" type="checkbox"/>
Raamdecoratie/zonwering binnen, te weten:				
- Gordijnrails	<input type="checkbox"/>	<input type="checkbox"/>	<input type="checkbox"/>	<input checked="" type="checkbox"/>
- Gordijnen	<input type="checkbox"/>	<input type="checkbox"/>	<input type="checkbox"/>	<input checked="" type="checkbox"/>
- Overgordijnen	<input type="checkbox"/>	<input type="checkbox"/>	<input type="checkbox"/>	<input checked="" type="checkbox"/>
- Vitrages	<input type="checkbox"/>	<input type="checkbox"/>	<input type="checkbox"/>	<input checked="" type="checkbox"/>
- Rolgordijnen	<input checked="" type="checkbox"/>	<input type="checkbox"/>	<input type="checkbox"/>	<input type="checkbox"/>
- Lamellen	<input type="checkbox"/>	<input type="checkbox"/>	<input type="checkbox"/>	<input checked="" type="checkbox"/>
- Jaloezieën	<input type="checkbox"/>	<input type="checkbox"/>	<input type="checkbox"/>	<input checked="" type="checkbox"/>
- (Losse) horren/rolhorren	<input type="checkbox"/>	<input type="checkbox"/>	<input type="checkbox"/>	<input checked="" type="checkbox"/>
-	<input type="checkbox"/>	<input type="checkbox"/>	<input type="checkbox"/>	<input checked="" type="checkbox"/>
-	<input type="checkbox"/>	<input type="checkbox"/>	<input type="checkbox"/>	<input checked="" type="checkbox"/>
Vloerdecoratie, te weten:				
- Vloerbedekking	<input type="checkbox"/>	<input type="checkbox"/>	<input type="checkbox"/>	<input checked="" type="checkbox"/>
- Parketvloer	<input type="checkbox"/>	<input type="checkbox"/>	<input type="checkbox"/>	<input checked="" type="checkbox"/>
- Houten vloer(delen)	<input type="checkbox"/>	<input type="checkbox"/>	<input type="checkbox"/>	<input checked="" type="checkbox"/>
- Laminaat	<input checked="" type="checkbox"/>	<input type="checkbox"/>	<input type="checkbox"/>	<input type="checkbox"/>
- Plavuizen	<input type="checkbox"/>	<input type="checkbox"/>	<input type="checkbox"/>	<input checked="" type="checkbox"/>
-	<input type="checkbox"/>	<input type="checkbox"/>	<input type="checkbox"/>	<input checked="" type="checkbox"/>
-	<input type="checkbox"/>	<input type="checkbox"/>	<input type="checkbox"/>	<input checked="" type="checkbox"/>
(Voorzet) openhaard met toebehoren	<input checked="" type="checkbox"/>	<input type="checkbox"/>	<input type="checkbox"/>	<input type="checkbox"/>
Allesbrander	<input type="checkbox"/>	<input type="checkbox"/>	<input type="checkbox"/>	<input checked="" type="checkbox"/>
Houtkachel	<input type="checkbox"/>	<input type="checkbox"/>	<input type="checkbox"/>	<input checked="" type="checkbox"/>
(Gas)kachels	<input type="checkbox"/>	<input type="checkbox"/>	<input type="checkbox"/>	<input checked="" type="checkbox"/>

# Lijst van zaken



	Blijft achter	Gaat mee	Kan worden overgenomen	N.v.t.
Designradiator(en)	<input checked="" type="checkbox"/>	<input type="checkbox"/>	<input type="checkbox"/>	<input type="checkbox"/>
Radiatorafwerking	<input type="checkbox"/>	<input type="checkbox"/>	<input type="checkbox"/>	<input checked="" type="checkbox"/>
Overige, te weten:				
- Spiegelwanden	<input type="checkbox"/>	<input type="checkbox"/>	<input type="checkbox"/>	<input checked="" type="checkbox"/>
- Schilderij ophangstelsysteem	<input type="checkbox"/>	<input type="checkbox"/>	<input type="checkbox"/>	<input checked="" type="checkbox"/>
-	<input type="checkbox"/>	<input type="checkbox"/>	<input type="checkbox"/>	<input checked="" type="checkbox"/>
-	<input type="checkbox"/>	<input type="checkbox"/>	<input type="checkbox"/>	<input checked="" type="checkbox"/>
-	<input type="checkbox"/>	<input type="checkbox"/>	<input type="checkbox"/>	<input checked="" type="checkbox"/>
-	<input type="checkbox"/>	<input type="checkbox"/>	<input type="checkbox"/>	<input checked="" type="checkbox"/>
<b>Keuken</b>				
Keukenblok (met bovenkasten)	<input checked="" type="checkbox"/>	<input type="checkbox"/>	<input type="checkbox"/>	<input type="checkbox"/>
Keuken (inbouw)apparatuur, te weten:				
- Kookplaat	<input checked="" type="checkbox"/>	<input type="checkbox"/>	<input type="checkbox"/>	<input type="checkbox"/>
- (Gas) fornuis	<input type="checkbox"/>	<input type="checkbox"/>	<input type="checkbox"/>	<input checked="" type="checkbox"/>
- Afzuigkap	<input checked="" type="checkbox"/>	<input type="checkbox"/>	<input type="checkbox"/>	<input type="checkbox"/>
- Magnetron	<input type="checkbox"/>	<input type="checkbox"/>	<input type="checkbox"/>	<input checked="" type="checkbox"/>
- Oven	<input checked="" type="checkbox"/>	<input type="checkbox"/>	<input type="checkbox"/>	<input type="checkbox"/>
- Combi-oven/combimagnetron	<input type="checkbox"/>	<input type="checkbox"/>	<input type="checkbox"/>	<input checked="" type="checkbox"/>
- Koelkast	<input type="checkbox"/>	<input type="checkbox"/>	<input type="checkbox"/>	<input checked="" type="checkbox"/>
- Vriezer	<input type="checkbox"/>	<input type="checkbox"/>	<input type="checkbox"/>	<input checked="" type="checkbox"/>
- Koel-vriescombinatie	<input checked="" type="checkbox"/>	<input type="checkbox"/>	<input type="checkbox"/>	<input type="checkbox"/>
- Vaatwasser	<input checked="" type="checkbox"/>	<input type="checkbox"/>	<input type="checkbox"/>	<input type="checkbox"/>
- Quooker	<input type="checkbox"/>	<input type="checkbox"/>	<input type="checkbox"/>	<input checked="" type="checkbox"/>
- Koffiezetapparaat	<input type="checkbox"/>	<input type="checkbox"/>	<input type="checkbox"/>	<input checked="" type="checkbox"/>
- wasmachine	<input checked="" type="checkbox"/>	<input type="checkbox"/>	<input type="checkbox"/>	<input type="checkbox"/>
-	<input type="checkbox"/>	<input type="checkbox"/>	<input type="checkbox"/>	<input checked="" type="checkbox"/>
Keukenaccessoires, te weten:				
-	<input type="checkbox"/>	<input type="checkbox"/>	<input type="checkbox"/>	<input checked="" type="checkbox"/>
-	<input type="checkbox"/>	<input type="checkbox"/>	<input type="checkbox"/>	<input checked="" type="checkbox"/>
-	<input type="checkbox"/>	<input type="checkbox"/>	<input type="checkbox"/>	<input checked="" type="checkbox"/>
-	<input type="checkbox"/>	<input type="checkbox"/>	<input type="checkbox"/>	<input checked="" type="checkbox"/>
-	<input type="checkbox"/>	<input type="checkbox"/>	<input type="checkbox"/>	<input checked="" type="checkbox"/>
-	<input type="checkbox"/>	<input type="checkbox"/>	<input type="checkbox"/>	<input checked="" type="checkbox"/>
-	<input type="checkbox"/>	<input type="checkbox"/>	<input type="checkbox"/>	<input checked="" type="checkbox"/>
-	<input type="checkbox"/>	<input type="checkbox"/>	<input type="checkbox"/>	<input checked="" type="checkbox"/>
<b>Sanitair/sauna</b>				
Toilet met de volgende toebehoren:				
- Toilet	<input type="checkbox"/>	<input type="checkbox"/>	<input type="checkbox"/>	<input checked="" type="checkbox"/>
- Toiletrolhouder	<input type="checkbox"/>	<input type="checkbox"/>	<input type="checkbox"/>	<input checked="" type="checkbox"/>
- Toiletborstel(houder)	<input type="checkbox"/>	<input type="checkbox"/>	<input type="checkbox"/>	<input checked="" type="checkbox"/>
- Fontein	<input type="checkbox"/>	<input type="checkbox"/>	<input type="checkbox"/>	<input checked="" type="checkbox"/>
-	<input type="checkbox"/>	<input type="checkbox"/>	<input type="checkbox"/>	<input checked="" type="checkbox"/>

# Lijst van zaken

	Blijft achter	Gaat mee	Kan worden overgenomen	N.v.t.
-	<input type="checkbox"/>	<input type="checkbox"/>	<input type="checkbox"/>	<input checked="" type="checkbox"/>
<b>Badkamer met de volgende toebehoren:</b>				
- Ligbad	<input type="checkbox"/>	<input type="checkbox"/>	<input type="checkbox"/>	<input checked="" type="checkbox"/>
- Jacuzzi/whirlpool	<input type="checkbox"/>	<input type="checkbox"/>	<input type="checkbox"/>	<input checked="" type="checkbox"/>
- Douche (cabine/scherm)	<input checked="" type="checkbox"/>	<input type="checkbox"/>	<input type="checkbox"/>	<input type="checkbox"/>
- Stoomdouche (cabine)	<input type="checkbox"/>	<input type="checkbox"/>	<input type="checkbox"/>	<input checked="" type="checkbox"/>
- Wastafel	<input checked="" type="checkbox"/>	<input type="checkbox"/>	<input type="checkbox"/>	<input type="checkbox"/>
- Wastafelmeubel	<input checked="" type="checkbox"/>	<input type="checkbox"/>	<input type="checkbox"/>	<input type="checkbox"/>
- Planchet	<input checked="" type="checkbox"/>	<input type="checkbox"/>	<input type="checkbox"/>	<input type="checkbox"/>
- Toiletkast	<input type="checkbox"/>	<input type="checkbox"/>	<input type="checkbox"/>	<input checked="" type="checkbox"/>
- Toilet	<input checked="" type="checkbox"/>	<input type="checkbox"/>	<input type="checkbox"/>	<input type="checkbox"/>
- Toilethouder	<input checked="" type="checkbox"/>	<input type="checkbox"/>	<input type="checkbox"/>	<input type="checkbox"/>
- Toiletborstel(houder)	<input type="checkbox"/>	<input type="checkbox"/>	<input type="checkbox"/>	<input checked="" type="checkbox"/>
-	<input type="checkbox"/>	<input type="checkbox"/>	<input type="checkbox"/>	<input checked="" type="checkbox"/>
-	<input type="checkbox"/>	<input type="checkbox"/>	<input type="checkbox"/>	<input checked="" type="checkbox"/>
<b>Sauna met toebehoren</b>	<input type="checkbox"/>	<input type="checkbox"/>	<input type="checkbox"/>	<input checked="" type="checkbox"/>
	<input type="checkbox"/>	<input type="checkbox"/>	<input type="checkbox"/>	<input checked="" type="checkbox"/>
<b><i>Exterieur/Installaties/Veiligheid/Energiebesparing</i></b>				
Schotel/antenne	<input type="checkbox"/>	<input type="checkbox"/>	<input type="checkbox"/>	<input checked="" type="checkbox"/>
Brievenbus	<input checked="" type="checkbox"/>	<input type="checkbox"/>	<input type="checkbox"/>	<input type="checkbox"/>
Kluis	<input type="checkbox"/>	<input type="checkbox"/>	<input type="checkbox"/>	<input checked="" type="checkbox"/>
(Voordeur)bel	<input type="checkbox"/>	<input type="checkbox"/>	<input type="checkbox"/>	<input checked="" type="checkbox"/>
Alarminstallatie	<input type="checkbox"/>	<input type="checkbox"/>	<input type="checkbox"/>	<input checked="" type="checkbox"/>
(Veiligheids)sloten en overige inbraakpreventie	<input checked="" type="checkbox"/>	<input type="checkbox"/>	<input type="checkbox"/>	<input type="checkbox"/>
Rookmelders	<input type="checkbox"/>	<input type="checkbox"/>	<input type="checkbox"/>	<input checked="" type="checkbox"/>
(Klok)thermostaat	<input checked="" type="checkbox"/>	<input type="checkbox"/>	<input type="checkbox"/>	<input type="checkbox"/>
Airconditioning	<input type="checkbox"/>	<input type="checkbox"/>	<input type="checkbox"/>	<input checked="" type="checkbox"/>
<b>Warmwatervoorziening, te weten:</b>				
- CV-installatie	<input checked="" type="checkbox"/>	<input type="checkbox"/>	<input type="checkbox"/>	<input type="checkbox"/>
- Boiler	<input type="checkbox"/>	<input type="checkbox"/>	<input type="checkbox"/>	<input checked="" type="checkbox"/>
- Geiser	<input type="checkbox"/>	<input type="checkbox"/>	<input type="checkbox"/>	<input checked="" type="checkbox"/>
-	<input type="checkbox"/>	<input type="checkbox"/>	<input type="checkbox"/>	<input checked="" type="checkbox"/>
-	<input type="checkbox"/>	<input type="checkbox"/>	<input type="checkbox"/>	<input checked="" type="checkbox"/>
-	<input type="checkbox"/>	<input type="checkbox"/>	<input type="checkbox"/>	<input checked="" type="checkbox"/>
Screens	<input type="checkbox"/>	<input type="checkbox"/>	<input type="checkbox"/>	<input checked="" type="checkbox"/>
Rolluiken	<input type="checkbox"/>	<input type="checkbox"/>	<input type="checkbox"/>	<input checked="" type="checkbox"/>
Zonwering buiten	<input type="checkbox"/>	<input type="checkbox"/>	<input type="checkbox"/>	<input checked="" type="checkbox"/>
-	<input type="checkbox"/>	<input type="checkbox"/>	<input type="checkbox"/>	<input checked="" type="checkbox"/>
-	<input type="checkbox"/>	<input type="checkbox"/>	<input type="checkbox"/>	<input checked="" type="checkbox"/>
-	<input type="checkbox"/>	<input type="checkbox"/>	<input type="checkbox"/>	<input checked="" type="checkbox"/>
<b>Isolatievoorzieningen (voorzetramen/radiatorfolie etc.), te weten:</b>				
-	<input type="checkbox"/>	<input type="checkbox"/>	<input type="checkbox"/>	<input checked="" type="checkbox"/>

# Lijst van zaken



	Blijft achter	Gaat mee	Kan worden overgenomen	N.v.t.
-	<input type="checkbox"/>	<input type="checkbox"/>	<input type="checkbox"/>	<input checked="" type="checkbox"/>
Telefoonaansluiting/internetaansluiting	<input checked="" type="checkbox"/>	<input type="checkbox"/>	<input type="checkbox"/>	<input type="checkbox"/>
Veiligheidsschakelaar wasautomaat	<input type="checkbox"/>	<input type="checkbox"/>	<input type="checkbox"/>	<input checked="" type="checkbox"/>
Waterslot wasautomaat	<input type="checkbox"/>	<input type="checkbox"/>	<input type="checkbox"/>	<input checked="" type="checkbox"/>
Zonnepanelen	<input checked="" type="checkbox"/>	<input type="checkbox"/>	<input type="checkbox"/>	<input type="checkbox"/>
Oplaadpunt elektrische auto	<input type="checkbox"/>	<input type="checkbox"/>	<input type="checkbox"/>	<input checked="" type="checkbox"/>
	<input type="checkbox"/>	<input type="checkbox"/>	<input type="checkbox"/>	<input checked="" type="checkbox"/>
	<input type="checkbox"/>	<input type="checkbox"/>	<input type="checkbox"/>	<input checked="" type="checkbox"/>
<b>Tuin</b>				
<i>Inrichting</i>				
Tuinaanleg/bestrating	<input checked="" type="checkbox"/>	<input type="checkbox"/>	<input type="checkbox"/>	<input type="checkbox"/>
Beplanting	<input checked="" type="checkbox"/>	<input type="checkbox"/>	<input type="checkbox"/>	<input type="checkbox"/>
	<input type="checkbox"/>	<input type="checkbox"/>	<input type="checkbox"/>	<input checked="" type="checkbox"/>
<i>Verlichting/installaties</i>				
Buitenverlichting	<input checked="" type="checkbox"/>	<input type="checkbox"/>	<input type="checkbox"/>	<input type="checkbox"/>
Tijd- of schemerschakelaar/bewegingsmelder	<input type="checkbox"/>	<input type="checkbox"/>	<input type="checkbox"/>	<input checked="" type="checkbox"/>
	<input type="checkbox"/>	<input type="checkbox"/>	<input type="checkbox"/>	<input checked="" type="checkbox"/>
<i>Bebouwing</i>				
Tuinhuis/buitenberging	<input checked="" type="checkbox"/>	<input type="checkbox"/>	<input type="checkbox"/>	<input type="checkbox"/>
Kasten/werkbank in tuinhuis/berging	<input checked="" type="checkbox"/>	<input type="checkbox"/>	<input type="checkbox"/>	<input type="checkbox"/>
(Broei)kas	<input type="checkbox"/>	<input type="checkbox"/>	<input type="checkbox"/>	<input checked="" type="checkbox"/>
	<input type="checkbox"/>	<input type="checkbox"/>	<input type="checkbox"/>	<input checked="" type="checkbox"/>
	<input type="checkbox"/>	<input type="checkbox"/>	<input type="checkbox"/>	<input checked="" type="checkbox"/>
<i>Overig</i>				
Overige tuin, te weten:				
- (Sier)hek	<input checked="" type="checkbox"/>	<input type="checkbox"/>	<input type="checkbox"/>	<input type="checkbox"/>
- Vlaggenmast(houder)	<input type="checkbox"/>	<input type="checkbox"/>	<input type="checkbox"/>	<input checked="" type="checkbox"/>
-	<input type="checkbox"/>	<input type="checkbox"/>	<input type="checkbox"/>	<input checked="" type="checkbox"/>
-	<input type="checkbox"/>	<input type="checkbox"/>	<input type="checkbox"/>	<input checked="" type="checkbox"/>

# Lijst van zaken



## Overig

Zijn er zaken die geen eigendom zijn van verkoper omdat er sprake is van een leasecontract of huurcontract. Zo ja, neemt verkoper de zaak mee of wordt het betreffende contract overgenomen?

	Ja	Nee	Gaat mee	Moet worden overgenomen
CV	<input type="checkbox"/>	<input checked="" type="checkbox"/>	<input type="checkbox"/>	<input type="checkbox"/>
Boiler	<input type="checkbox"/>	<input checked="" type="checkbox"/>	<input type="checkbox"/>	<input type="checkbox"/>
Zonnepanelen	<input type="checkbox"/>	<input checked="" type="checkbox"/>	<input type="checkbox"/>	<input type="checkbox"/>
-	<input type="checkbox"/>	<input checked="" type="checkbox"/>	<input type="checkbox"/>	<input type="checkbox"/>
-	<input type="checkbox"/>	<input checked="" type="checkbox"/>	<input type="checkbox"/>	<input type="checkbox"/>
-	<input type="checkbox"/>	<input checked="" type="checkbox"/>	<input type="checkbox"/>	<input type="checkbox"/>
-	<input type="checkbox"/>	<input checked="" type="checkbox"/>	<input type="checkbox"/>	<input type="checkbox"/>
Bijlage(n) over te nemen contracten:				
-				
-				

Voor akkoord,

De opdrachtgever/verkoper,  
(en echtgeno(o)t(e)/partner)

plaats en datum:

Koper,  
(en echtgeno(o)t(e)/partner)

plaats en datum:

# LOCATIE OP DE KAART

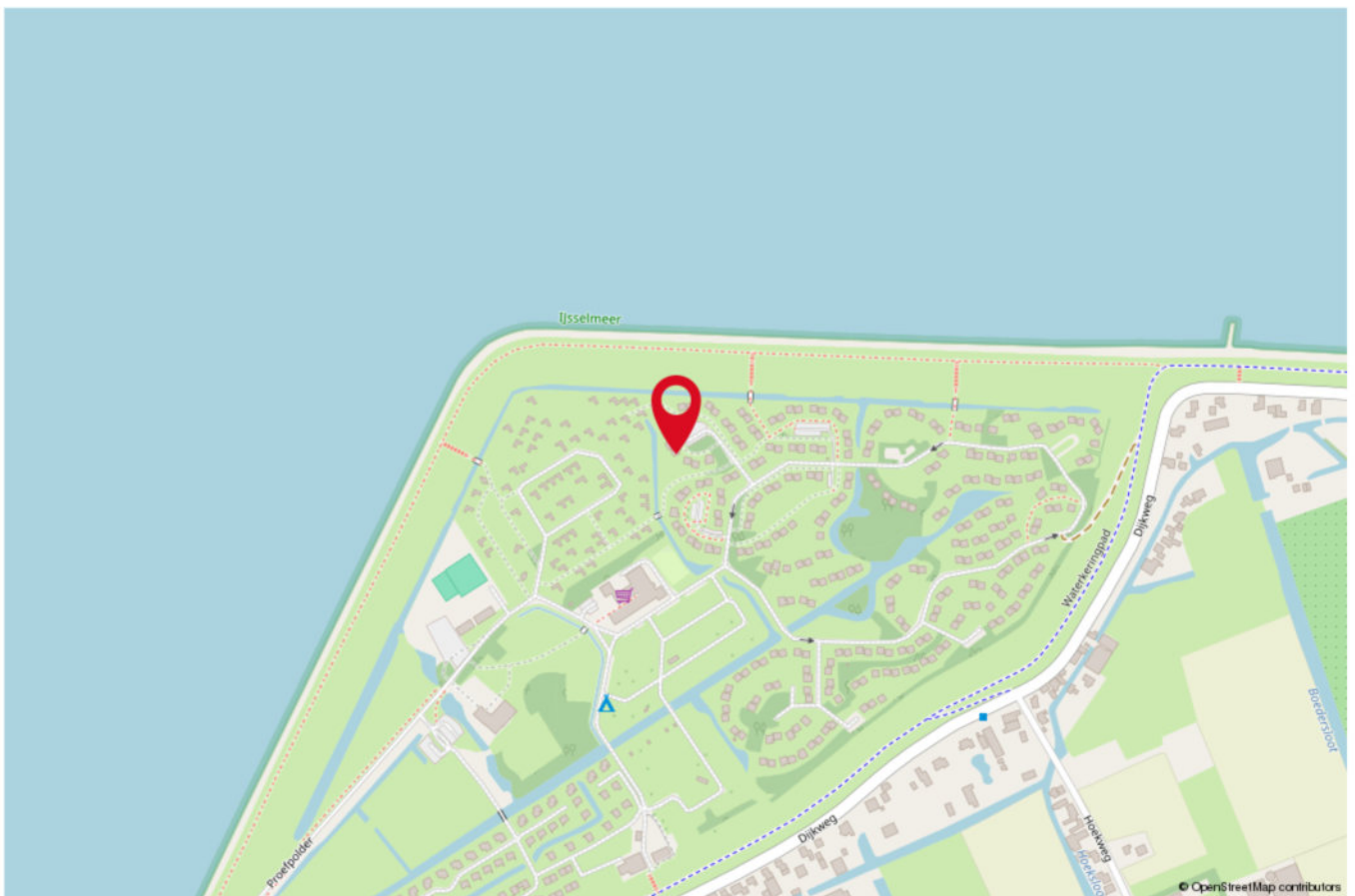
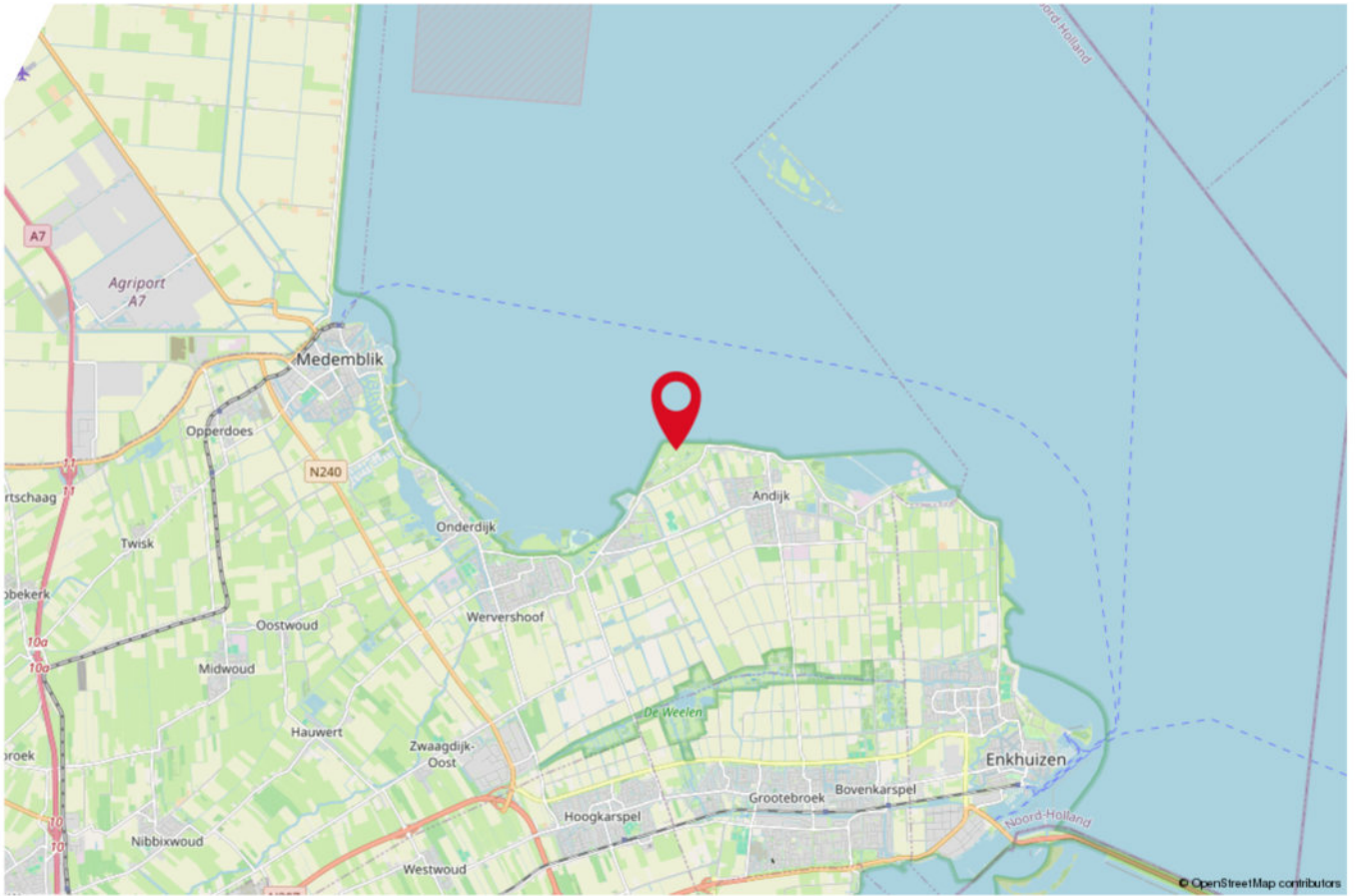

## EXTRA INFORMATIE VOOR U ALS KOPER

Het kopen van een woning moet nog altijd een feestje blijven! Daarom is het belangrijk dat u, als koper, van een aantal zaken goed op de hoogte bent. Hierdoor voorkomt u misstanden met de verkoper en/of diens verkopend makelaar.

### Verkopend makelaar

De verkopend makelaar bemiddelt tussen de verkopende en kopende partij. De verkopend makelaar werkt altijd in dienst van de verkoper en zijn/haar honorarium wordt dan ook altijd betaald door de verkoper. De verkopend makelaar begeleidt kopers bij bezichtigingen en vertelt de koper graag over de nodige informatie, verkregen van de verkoper, bij deze bezichtigingen. Bij bezichtigingen met potentiële kandidaten wordt nog wel eens door een verkopend makelaar aangegeven dat u meer kans maakt op de woning als u uw eigen woning bij deze makelaar in de verkoop zet. Deze praktijken zijn verboden: dit betekent namelijk koppelverkoop! Een makelaar moet tijdens de bezichtigingen ook aan een potentiële kandidaat de werkwijze van het biedingsproces uitleggen, bijvoorbeeld: inschrijving vanaf met meerdere kandidaten, bieden vanaf met meerdere kandidaten of één op één onderhandelen. Dit proces kan tijdens de bezichtigingen worden gewijzigd door de verkopend makelaar in opdracht van de verkoper. Indien blijkt dat er meer gegadigden zijn dan kan de verkopend makelaar u laten weten dat alle gegadigden tot een bepaalde datum de mogelijkheid hebben om een uiterst voorstel te doen zo het proces van de biedingsmogelijkheid wijzigen.

### Aankoopmakelaar

De aankopend makelaar werkt in opdracht van een koper en wordt ook door de koper betaald. U kunt ook gebruik maken van een aankoopmakelaar. Het voordeel voor u is dat u een gediplomeerd makelaar naar de woning laat kijken, waar u van mag verwachten dat hij/zij meer ervaring heeft met de onderzoeksplicht naar een woning, de reële prijs voor de woning om een bieding uit te brengen en de voorwaarden die goed bij uw situatie passen. Een aankoopmakelaar kan altijd met de verkopend makelaar contact opnemen om voor u de woning eveneens te bezichtigen.

### Bieding uitbrengen op een door u gevonden woning

Een bieding op een woning bestaat uit 3 elementen:

- de prijs die u voor de woning wilt betalen
- de voorwaarden die u wilt koppelen aan deze bieding, bijvoorbeeld ontbindende voorwaarde financiering en/of bouwkundige keuring
- de overdrachts- of transportdatum, de datum dat u graag de sleutel van de woning wilt ontvangen.

### Welke prijs moet u als koper voor een woning betalen?

De verkopend makelaar heeft in overleg met de verkoper een realistische prijs voor de woning bepaald. De koper heeft altijd de mogelijkheid om over een prijs te onderhandelen. De vraagprijs van de woning is een uitnodiging voor de koper om een bieding uit te brengen. U bent pas met elkaar in onderhandeling als er een tegenvoorstel aan u door de verkoper wordt aangeboden. Daarnaast kan het voorkomen dat er meerdere biedingen tegelijk ter tafel van de verkoper komen. De makelaar zal geen uitspraken over deze biedingen aan u doen, dat zou namelijk overbieden kunnen uitlokken. De verkoper beslist uiteindelijk met welke partij deze in onderhandeling gaat. Een koop voor een woning komt pas tot stand als de koopovereenkomst door beide partijen is ondertekend (het schriftelijkheidsvereiste). Een mondelinge of per e-mail bevestigde afspraak is helaas niet voldoende.

### Bieding zonder ontbindende voorwaarde financiering

Indien u als koper een bieding uitbrengt zonder ontbindende voorwaarde financiering en u heeft wel een hypotheek nodig, laat u dan goed adviseren door uw hypotheekadviseur of u hier geen risico mee loopt. Bieden zonder ontbindende voorwaarde financiering kan namelijk grote financiële risico's met zich meebrengen. Als koper heeft u altijd het recht om te bieden onder voorbehoud van financiering.

### Bieden onder voorbehoud van bouwkundige keuring

Als koper heeft u altijd het recht om een bieding uit te brengen onder voorbehoud van een voor u conveniënt bouwkundig rapport. Indien u een bieding uitbrengt onder voorbehoud van een bouwkundige keuring dan wordt deze meestal binnen een week na ondertekening van de koopovereenkomst op kosten van de koper uitgevoerd. De koper neemt hier zelf het initiatief in. Een bouwkundig bureau kan dan contact met de verkopend makelaar opnemen voor een afspraak om voor u een rapport op te stellen. Uiteraard mag een koper hierbij aanwezig zijn.

### Onderzoeksplicht en meldingsplicht

Een verkoper heeft meldingsplicht en u als koper heeft onderzoeksplicht. De meldingsplicht van verkoper houdt in dat hij/zij gebreken die hem/haar bekend zijn, direct moet melden aan de koper. Dit geldt voor zowel niet-zichtbare als mede zichtbare gebreken voor de koper. Daarnaast moet de verkoper de rechten van anderen op zijn/haar perceel melden aan de koper. Bijvoorbeeld dat de buurman, middels een recht van overpad, gebruik mag maken van een gedeelte van het perceel van de verkoper. De meldingsplicht van de verkoper kan plaatsvinden middels een vooraf gemaakte bouwkundige keuring, de aanvullende vragenlijst en de leveringsakte of

## EXTRA INFORMATIE VOOR U ALS KOPER

eigendomsakte met de daarin vermelde erfdienstbaarheden, kwalitatieve verplichtingen en kettingbedingen. Naast de informatieplicht van de verkoper heeft de koper een onderzoeksplicht. Dit betekent dat de koper een onderzoek (moet) laten uitvoeren naar alle zaken die voor hem/haar van belang kunnen zijn. De koper is zelf verantwoordelijk voor het onderzoeken van de staat van de woning. Vandaar dat de koper eveneens recht heeft op het maken van een bouwkundige keuring of het raadplegen van een aankoopmakelaar/een familielid die de koper bijstaat met het bekijken van een object.

### **Koopovereenkomst**

Na de onderhandelingen worden de door verkoper en koper gemaakte afspraken vastgelegd in een koopovereenkomst. Zowel verkoper als koper ontvangen de koopovereenkomst eerst in concept met de daarbij behorende aanvullende stukken. Vervolgens worden er tekenafspraken met u gemaakt om deze koopovereenkomst te bespreken en ondertekenen. Het is de taak van een verkopend of aankoopmakelaar om met de koper de overeenkomst goed te bespreken. Een koopovereenkomst is een juridisch document en voor veel mensen lastig te begrijpen of te lezen. Schroom niet om bij twijfel te informeren bij de makelaar. Zodra beide partijen, verkoper en koper, deze koopovereenkomst hebben getekend is er een definitieve koop tot stand gekomen met daarbij diverse voorwaarden, waar zowel verkoper als koper zich aan dienen te houden. Bij het tekenen van de koopovereenkomst heeft koper recht op de wettelijk vastgestelde 3 dagen bedenktijd. Koper heeft het recht om zonder opgaaf van redenen de koop binnen deze 3 dagen te ontbinden. Deze bedenktijd gaat in, zodra een kopie van de koopovereenkomst aan de koper ter hand is gesteld.

### **Transportdatum**

In de koopovereenkomst zijn verkoper en koper een datum overeengekomen dat de sleuteloverdracht plaatsvindt. Op deze datum heeft koper het recht om de gekochte woning van binnen en buiten te inspecteren. De verkoopmakelaar is altijd bij de inspectie aanwezig. Wanneer u een aankoopmakelaar heeft zal deze ook aanwezig zijn. Aansluitend gaan verkoper en koper en hun makelaars naar de notaris om de leveringsakte te tekenen. Kopers hebben nog wel eens het idee dat de transactie dan pas definitief is, maar de koop is in een eerder stadium al definitief geworden wanneer een koopovereenkomst door partijen is getekend en de ontbindende voorwaarden zijn verstrekt. Een leveringsakte is een bevestiging dat bij de notaris een getekende koopovereenkomst aanwezig is en dat de woning in het kadaster in opdracht van de notaris zal worden

overgeschreven op naam van de koper. Vanaf dat moment is de koper eigenaar van de gekochte woning en gaat de koper nieuwe herinneringen maken!

Bij vragen over bovenstaande kunt u altijd contact met ons opnemen via: [connectbovenkarspel@remax.nl](mailto:connectbovenkarspel@remax.nl)



# AANVULLENDE INFORMATIE

Alle door RE/MAX en de verkoper verstrekte informatie moet uitsluitend gezien worden als eenuitnodiging tot nader overleg cq. tot het uitbrengen van een bod.

## **Erfdienstbaarheden**

Indien er op de woning c.q. het perceel erfdienstbaarheden, kwalitatieve verplichtingen en/of anderebedingen rusten, gaan deze over op de koper en worden als bijlage behorend bij de koopaktegesteld, meestal in de vorm van het eigendomsbewijs.

## **Koopakte**

Behoudens nadere afspraken gelden de standaardregels, zoals deze voorkomen in de modelkoopakte. Vastgesteld door de Nederlandse Coöperatieve vereniging van Makelaars en Taxateurs in onroerende goederen NVM U.A., Vastgoedpro, VBO Vereniging van makelaars en taxateurs, de Consumentenbond en Vereniging Eigen Huis.

## **Waarborgsom/bankgarantie**

De waarborgsom bedraagt 10% en dient te worden voldaan aan de notaris binnen de vastgesteldetermijn (opgenomen in de koopovereenkomst).

## **Ontbindende voorwaarden**

Eventueel door de koper te maken voorbehouden (zoals het verkrijgen van een woonvergunning, hypotheek of hypotheekgarantie) worden alleen vermeld als deze in de onderhandelingen zijn afgesproken.

## **Ouderdomsclausule**

In de koopovereenkomst zal, indien van toepassing, worden opgenomen dat koper verklaart ermeebekend te zijn dat de onroerende zaak meer dan 20 jaar oud is, hetgeen betekent dat de eisen dieaan de bouwkundige kwaliteit gesteld worden, lager kunnen liggen dan bij nieuwere objecten.

## **Meetclausule**

Koper is ermee bekend dat de opgegeven m<sup>2</sup>en m<sup>3</sup>maten van het registergoed circa maten zijn. De oppervlakte van de woning is opgemeten aan de hand van de Meetinstructie. De Meetinstructie is gebaseerd op de NEN2580 en is bedoeld om een meer eenduidige manier van meten toe te passen voor het geven van een indicatie van de gebruiksoppervlakte. De Meetinstructie sluit verschillen in meetuitkomsten niet volledig uit, door bijvoorbeeld interpretatieverschillen, afrondingen of beperkingen bij het uitvoeren van de meting. Koper krijgt de gelegenheid om zelf of met behulp van een deskundige de opgegeven circa maten nate meten en vast te stellen. Indien sprake is van een afwijking ten opzichte van de door

verkoper opgegeven circa maten, kan koper hier geen rechten aan ontlennen. Verkoper dan wel de verkopendmakelaar zijn hiervoor nimmer aansprakelijk.

## **Asbest en/of olietanks**

In de koopovereenkomst zal, indien van toepassing, worden opgenomen dat koper verklaart ermeebekend te zijn dat in de onroerende zaak asbesthoudende stoffen en/of olietanks aanwezig zijn. Bijeventuele verwijdering van asbesthoudende materialen dienen op grond van milieuwetgevingspeciale maatregelen te worden genomen. Verkoper is gevrijwaard voor alle aansprakelijkheid dieuit de aanwezigheid van enige asbest in de onroerende zaak kan voortvloeien.

## **Bodem**

Het is verkoper en diens makelaar niet bekend dat zich in de grond van het perceel verontreinigdestoffen bevinden die het gebruik als wonen verhinderen. De kandidaat koper wordt desgewenst in degelegenheid gesteld op zijn/haar kosten een bodemonderzoek te laten uitvoeren.

## **Voorbehouden**

Hoewel gestreefd is naar een zo zorgvuldig mogelijke weergave van de beschikbare gegevens, moeter van uitgegaan worden dat bovenstaande slechts indicatief is. De gegevens (bedragen, jaartallen, omschrijvingen etc.) kunnen zijn verkregen door mondelinge overdracht. De koper heeft zijn eigenonderzoeksplicht naar alle zaken die voor hem van belang zijn.

Alhoewel zorgvuldigheid is betracht, wordt voor de inhoud van deze verkoopbrochure noch door de eigenaar, noch door de verkopend vastgoedadviseur enige aansprakelijkheid aanvaard voor onjuistheid van vermelde gegevens. De eventueel in de brochure opgenomen tekeningen geven vaak de standdaarsituatie van het desbetreffend onroerend goed weer. Echter, het kan voorkomen dat de eigenaar wijzigingen heeft aangebracht, zodat maten en indelingen niet meer zouden kunnen overkomen met de werkelijke situatie. Door RE/MAX wordt geen aansprakelijkheid aanvaard, behoudens voor zover de door ons verplicht afgesloten beroepsaansprakelijkheidsverzekering in voorkomend geval aanspraak op uitkering geeft.

# EERLIJK BIEDEN

## Waarom een biedlogboek?

Vanaf januari 2023 moeten alle erkende makelaars aangesloten bij een brancheorganisatie werken met een biedlogboek. Dit biedlogboek is destijds door minister Ollongren verplicht gesteld om misstanden in de makelaardij te voorkomen en een transparant overzicht voor alle bidders te kunnen aanbieden.

## Wat is een biedlogboek?

Het biedlogboek is een digitaal overzicht waarin alle stappen in het verkoopproces terug te vinden zijn. Dankzij dit logboek kunnen allebidders achteraf inzien welke biedingen er ingezonden zijn voor een woning en zo nodig het verkoopproces controleren.

## Wat staat er in een biedlogboek?

In het logboek zijn er altijd een aantal standaardelementen terug te vinden. Om te beginnen worden alle biedingen (geanonimiseerd) getoond met een exacte datumweergave. Naast de hoogte van het bod zijn ook eventuele voorbehouden en verhuishwensen in te zien. Na het gunnen van de woning wordt tenslotte het 'winnende' bod getoond.

## Wanneer wordt het biedlogboek gedeeld?

Het logboek wordt altijd pas achteraf gedeeld wanneer de koop 'finaal' is. Dit kan zijn na de drie dagen wettelijke bedenktijd, of na het verstrijken van de voorbehouden als deze zijn opgenomen in het winnende bod. Vooralnog is dit alleen zichtbaar voor kandidaten die daadwerkelijk hebben geboden op een woning. Alle kandidaten ontvangen uiteindelijk een uitnodiging van Eerlijk Bieden om het logboek in te zien. Ten behoeve van de privacy zijn alle persoonsgegevens en herleidbare details geanonimiseerd. Op deze manier kan een duidelijke transparantie aan alle bidders worden gegeven.

## Hoe werkt het biedlogboek?

RE/MAX Connect werkt met het biedlogboek van het platform "Eerlijk bieden". Heeft u een woning bij een van de makelaars van RE/MAX Connect bezichtigd en wilt u graag een bod uitbrengen?

Informeer bij de makelaar naar de speciale link van de woning om een bieding te kunnen uitbrengen. Vanuit de link komt u automatisch op de website van "Eerlijk bieden". In deze omgeving kunt u bij de desbetreffende woning een bod uitbrengen. Naast uw contactgegevens kunt u hier de bieding en de voorwaarden opgeven voor de betreffende woning. Op het platform heeft de makelaar de volgende mogelijkheid opgegeven:

- A.Regulier bieden, dus één op één onderhandelen of
- B.Verkoop bij inschrijving met een vaste sluitingsdatum voor

het indienen van een bieding. Nadat u heeft geklikt op de groene balk: "verstuur bod naar makelaar" ontvangt de makelaar via de mail uw bieding. De makelaar zal dan contact met u opnemen. Behalve bij verkoop bij inschrijving, dan worden de biedingen pas na de sluitingsdatum opengesteld en zult u na de sluiting bericht van de makelaar ontvangen over uw bieding.

Mocht u er niet uitkomen, schroom niet om contact met uw makelaar op te nemen om u te helpen met het biedingsproces.



## Eerlijk Bieden

## FULL SERVICE AANKOOPBEGELEIDING

### Ter ondersteuning bij de succesvolle aankoop van uw woning.

- ✓ Uw vastgoedadviseur neemt samen met u in een persoonlijk onderhoud uw wensen door en vult samen met u het woning zoekformulier en de overeenkomst voor aankoopbemiddeling in.

- ✓ Uw vastgoedadviseur gaat op een actieve wijze volledig voor u op zoek naar de door u gewenste woning. Hierbij wordt naar het totale aanbod van panden bij alle makelaars in West-Friesland gekeken.

- ✓ Wanneer u geïnteresseerd bent in een nadere kennismaking met één of meerdere woningen, zal uw vastgoed adviseur voor u een bezichtiging organiseren.

- ✓ Wanneer er tussen de door u als 1<sup>e</sup> bezochte woningen zich objecten bevinden die u een 2<sup>e</sup> keer wenst te bekijken zullen deze bezichtigingen gezamenlijk met u worden gedaan.

- ✓ Na afloop van deze bezichtigingen zal uw vastgoed adviseur u een onafhankelijk koopadvies geven. Hierbij wordt onder meer gekeken naar de prijs/kwaliteit verhouding van het object én uw persoonlijke wensen.

- ✓ Uw vastgoedadviseur zal na uw goedkeuring overgaan tot activiteiten die uiteindelijk tot uw aankoop van de woning zullen leiden.

### Taken pakket vastgoedadviseur

- ✓ Persoonlijke aandacht en begeleiding van het gehele traject, evenals
- ✓ bezichtigingen door uw eigen vastgoed adviseur !
- ✓ 7 Dagen per week bereikbaar, ook 's avonds
- ✓ Onderhandelingen voeren en controle koopovereenkomst
- ✓ Begeleiding bij het transport van de woning ( o.a. afschouw van de woning )

### Kosten Full Service aankoopbegeleiding traject

- ✓ Een full service aankoopbegeleiding voor € 2.995,- incl. BTW
- ✓ Bij aanvang van de werkzaamheden wordt niets in rekening gebracht.

De factuur wordt verrekend bij transport van de woning.



## Uw makelaar: **Wesley Boode**

tel 06 51 96 95 48  
wesleyboode@remax.nl



### Gratis waardebeoordeling; weten wat je huis waard is

Weten wat je huis waard is, is niet alleen handig wanneer je je huis wilt verkopen.

Ook voor het oversluiten van je hypotheek of de financiering van je verbouwing is het fijn om de waarde van je huis te weten.

Je huis kan zomaar een overwaarde hebben!

Overweeg je om je huis te verkopen? Begin dan alvast met een gratis waardebeoordeling en neem vrijblijvend contact met mij op.

### Hoe werkt een gratis waardebeoordeling?



Uitgebreide onderhoudscheck



Advies over verbeterpunten



De marktanalyse (wat doen vergelijkbare huizen?)



Concurrentie analyse



Marktpositie en verkoopadvies

## BETROKKEN AAN- EN VERKOOP MAKELAAR WEST-FRIESLAND

Onze werkwijze: altijd bereikbaar en gedegen advies.  
Het gehele aan- en verkooptraject van A tot Z uitbesteed zodat je je volledig ontzorgd kunt voelen!



Ook 's-avonds en in het weekend beschikbaar



Voor 98% van onze klanten vinden wij het droomhuis



Alle info die jij nodig hebt, wanneer je het nodig hebt



Wij krijgen een 9.6 van meer dan 600 tevreden klanten

WONEN IN WEST-FRIESLAND DOE JE MET RE/MAX