



Reigerweg 8 Enkhuizen

**Verkoop bij inschrijving met vraagprijs
€ 389.000,-- k.k.**





RE/MAX
CONNECT



FRAAIE 2/1 KAPWONING MET TUIN OP HET ZUIDEN!

Deze ruime geschakelde 2/1 KAPWONING met BIJKEUKEN, inpandig bereikbare GARAGE, ZONNEPANELEN en met een tuin op het zuiden is slechts gelegen op 5 minuten van de binnenstad van Enkhuzen! De woning heeft een lichte woonkamer, 3 slaapkamers, keurige badkamer en luxe half open keuken. Deze woning ligt op een locatie waar u alle kanten mee op kunt. Ideaal voor uw kinderen om gezellig met (school-) vriendjes te spelen of de binnenstad van Enkhuzen met zijn gezellige winkeltjes en vele restaurantjes. Voor uw dagelijkse boodschappen kunt u in het nabij gelegen winkelcentrum terecht.



HAL

Via de zijentree komt u in de hal van de woning. In de hal bevinden zich de meterkast, garderoberuimte en de keurige toiletruimte met hangcloset en fonteintje. Tevens kunt u vanuit de hal de bovenliggende etage bereiken.



WOONKAMER

De speels ingerichte en extra ruime woonkamer is voorzien van een plavuizenvloer met comfortabele CV vloerverwarming. De zithoek aan de voorzijde van de woning is heerlijk licht door het grote raam aan de voorzijde en het zijraam. Vanaf de bank heeft u zicht op de straat. De wanden en het plafond zijn strak gestuukt, waarbij u in het speciale plafond ook inbouwspots aantreft. Vanaf het eetgedeelte heeft u heerlijk zicht op de achtertuin, dus als u uw krantje aan de eettafel leest kunt u de spelende kinderen in de tuin prima in de gaten houden. Middels de openslaande tuindeuren kunt u de achtergelegen tuin bereiken.





KEUKEN

De half open luxe keuken is gesitueerd naast het eetgedeelte van de woning. De ruim opgezette L-vormige keuken in een lichte kleurstelling is afgewerkt met een kunststof werkblad. De keuken is uitgevoerd met een afzuigkap, 5 pits gaskookplaat, hete luchtoven, combimagnetron, koel/vriescombinatie en vaatwasser. U heeft door de opstelling veel bergruimte en werkruimte tot uw beschikking. U heeft veel lichtinval in de keuken en zicht op de tuin.



BIJKEUKEN

Direct achter de keuken is de bijkeuken gelegen. Deze ruimte kan ook worden gebruikt als extra toegang tot de woning. De bijkeuken is uitgevoerd met een vaste kastenwand, waar u uw wasmachine opstelling kwijt kunt. Verder heeft u hier voldoende ruimte om extra spulletjes een plaatsje te geven of om hier een extra garderoberuimte te creëren. Via de bijkeuken kunt u op inpanidige wijze de garage bereiken.



GARAGE

De garage is voorzien van een sectionaaldeur aan de achterzijde en een extra loopdeur aan de voorzijde, zodat u deze garage ook via de voorzijde kunt bereiken. De garage biedt u de mogelijkheid om uw (motor)fietsen te stallen, alsmede uw gereedschappen en tuinmeubelen een plekje te geven. Boven de garage heeft u voor het bergen van overvloedige spulletjes een extra bergvliering tot uw beschikking!



1E VERDIEPING

Op de 1e verdieping bevindt zich de ruime overloop met toegang naar de slaapkamers. De overloop is lekker licht door de vele ramen en de vide die hier aanwezig is. Op deze verdieping zijn 3 slaapkamers van flinke afmetingen. U kunt in 2 van de 3 slaapkamers een 2-persoonsbed kwijt! Bij de slaapkamer aan de voorzijde van de woning heeft u een fijne inloopkast tot uw beschikking. Alle slaapkamers zijn mooi afgewerkt onder meer met strak stucwerk.







BADKAMER

De volledig betegelde zeer ruime badkamer is in een warme kleurstelling uitgevoerd en ziet er keurig verzorgd uit. U treft hier een halfronde douchecabine, een whirlpool kunststof ligbad, hangcloset en een wastafelmeubel aanwezig. Uiteraard ontbreekt in deze ruimte de designradiator niet.



2E VERDIEPING

Via een vlizotrap komt u op de bevloerde bergzolder waar u een flinke bergruimte tot uw beschikking heeft. Bovendien treft u hier de CV-combiketel aan.



TUIN

De achtertuin met bestrating, een stukje graspartij en een border met vaste beplantingen, heeft een zonnige ligging op het zuiden, waar u heerlijk van de zon kunt genieten. Er is voldoende ruimte om vrienden uit te nodigen en uitgebreid te barbecueën. Ook voor de kinderen is er speelruimte. Met uw fiets kunt u via de achterzijde van de woning gemakkelijk de tuin betreden, ideaal als u boodschappen heeft gedaan met de fiets. Het doorgaand vaarwater ligt op loopafstand van de woning!



Begane grond



Deze tekening geeft een indicatie van de indeling.
Voor afwijkingen of maatfouten kan geen aansprakelijkheid worden aanvaard.
De aangegeven maten zijn circa maten. De werkelijke situatie kan afwijken van de getekende situatie.

1e verdieping

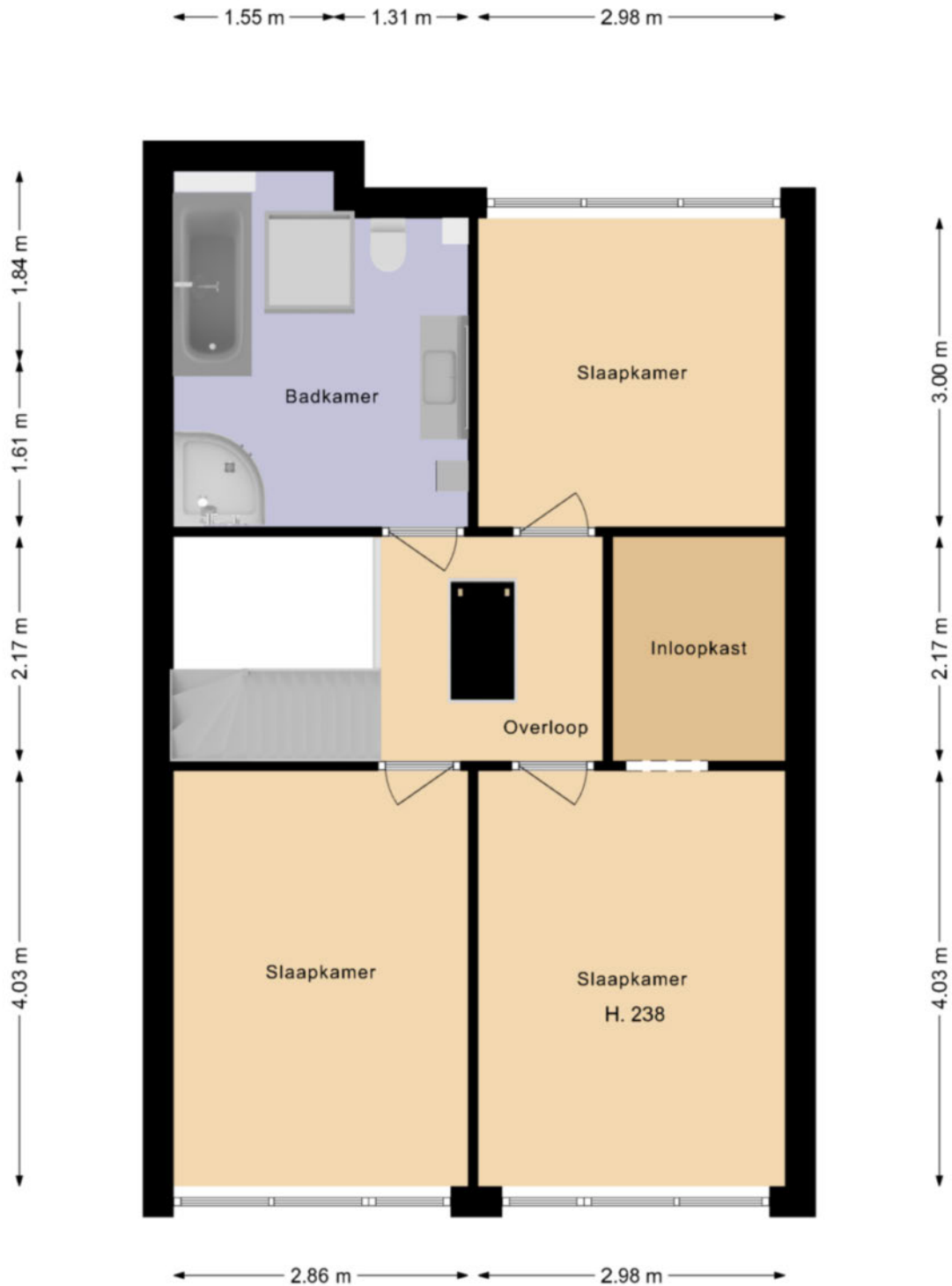

Deze tekening geeft een indicatie van de indeling.
Voor afwijkingen of maatfouten kan geen aansprakelijkheid worden aanvaard.
De aangegeven maten zijn circa maten. De werkelijke situatie kan afwijken van de getekende situatie.

2e verdieping

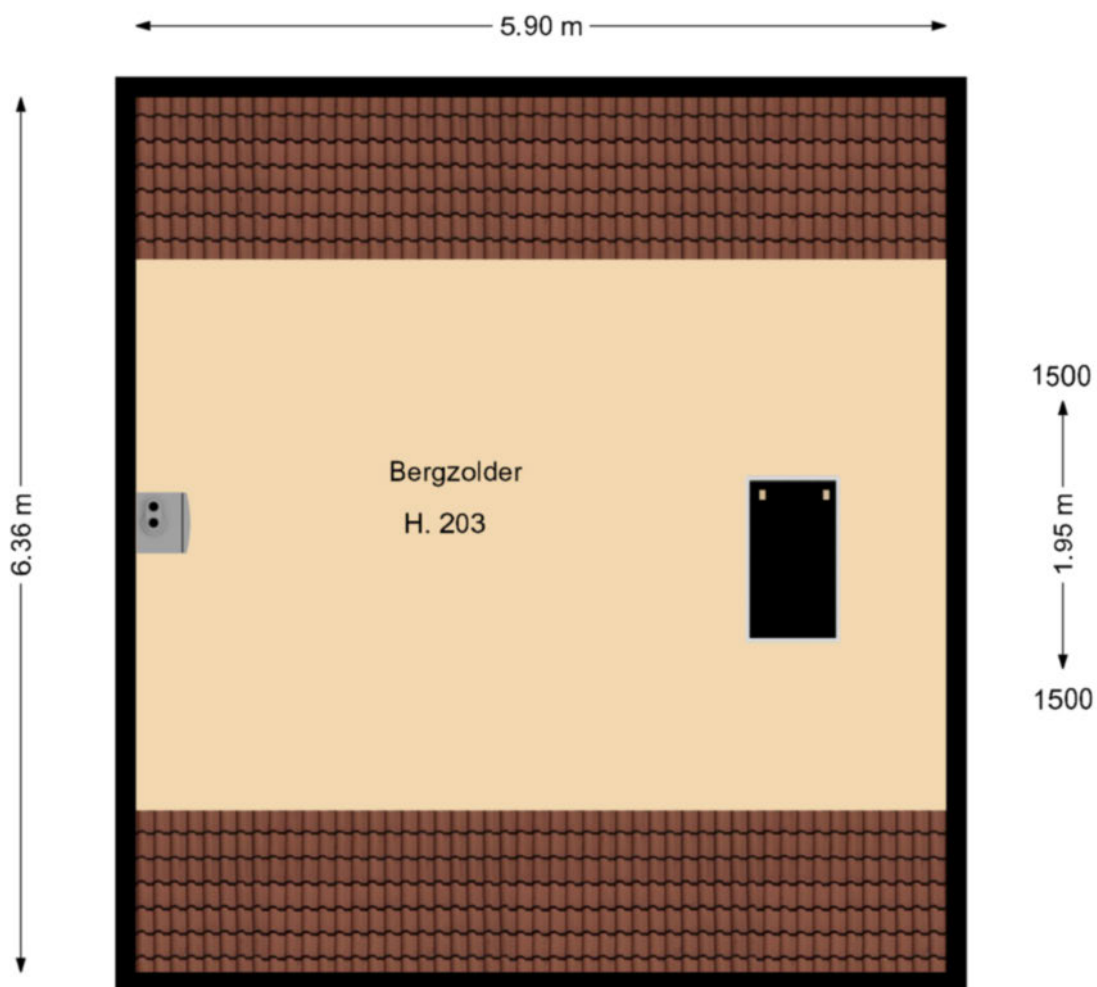

Deze tekening geeft een indicatie van de indeling.
Voor afwijkingen of maatfouten kan geen aansprakelijkheid worden aanvaard.
De aangegeven maten zijn circa maten. De werkelijke situatie kan afwijken van de getekende situatie.

Lijst Van Zaken

Persoonlijke gegevens:

Adres: **Reigerweg 8 ENKHUIZEN**

Voor de onderstaande zaken -ongeacht of ze roerend dan wel ontroerend zijn- geldt dat ze soms wel en soms niet in de woning achterblijven. De lijst is bedoeld om duidelijkheid te scheppen om discussies achteraf te voorkomen.

| Woning | Blijft | Gaat | Kan worden | n.v.t |
|---|---------------|-------------|--------------------|--------------|
| Interieur | achter | mee | overgenomen | |
| Verlichting, te weten: | | | | |
| - Inbouwspots/Dimmers | X | | | |
| - Begane grond | X | | | |
| - 1 ^e verdieping | | | | |
| Opbouwverlichting/armaturen/lampen/dimmers/losse (hang)lampen | | | | |
| - Begane grond | | X | | |
| - 1 ^e verdieping | | X | | |
| - 2 ^e verdieping | | X | | |
| Raamdecoratie/zonwering binnen, begane grond te weten: | | | | |
| - Vouwgordijnen | X | | | |
| Raamdecoratie/zonwering binnen, 1 ^e verdieping te weten: | | | | |
| - Gordijnrails | | X | | |
| - Gordijnen | | X | | |
| - Rolgordijnen | X | | | |
| - Jaloezieën | X | | | |
| Vloerdecoratie, begane grond, te weten: | | | | |
| - Plavuizen | X | | | |
| Vloerdecoratie, 1 ^e verdieping, te weten: | | | | |
| - laminaat | X | | | |
| Gashaard | X | | | |
| Keuken | | | | |
| Keukenblok (met bovenkasten) | X | | | |
| Keuken (inbouw)apparatuur, te weten: | | | | |
| - Afzuigkap | X | | | |
| - 5 pits gaskookplaat | X | | | |
| - Hetelucht oven | X | | | |
| - Combimagnetron | X | | | |
| - Koel- vriescombinatie | X | | | |
| - Vaatwasser | X | | | |

Lijst Van Zaken

| Woning | Blijft | Gaat | Kan worden | n.v.t |
|---|---------------|-------------|--------------------|--------------|
| Interieur | achter | mee | overgenomen | |
| Sanitair/Sauna | | | | |
| Toiletaccessoires | | | | |
| - Toilethouder | X | | | |
| - Toiletbril | X | | | |
| Badkameraccessoires: | | | | |
| - Spiegel | X | | | |
| - Kranen | X | | | |
| - Douchescherm | X | | | |
| - Wastafelmeubel | X | | | |
| - Hangcloset | X | | | |
| Exterieur/installaties/veiligheid/energiebesparing | | | | |
| Brievenbus | X | | | |
| (voordeur)bel | X | | | |
| Warmwatervoorzieningen, te weten: | | | | |
| - Cv-installaties | X | | | |
| Isolatievoorzieningen | X | | | |
| Telefoonaansluiting/internetaansluiting | X | | | |
| Zonnepanelen | X | | | |
| Tuin | | | | |
| Inrichting | | | | |
| Tuinaanleg/bestaring | X | | | |
| Bepanting | X | | | |
| Erfafscheiding | X | | | |
| Verlichting/Installaties | | | | |
| Buitenverlichting | X | | | |
| Bebouwing | | | | |
| Werkbank in garage | X | | | |
| Overige zaken | | | | |
| - Inloopkast slaapkamer | X | | | |
| - Vaste kast bijkeuken | X | | | |

**Actief en gedreven
Uw garantie voor het beste resultaat!**

Mijn naam is Han van Wijk en heb ruime ervaring in de makelaardij. Nadat ik de nodige ervaring heb opgedaan in loondienst, ben ik in januari 2005 als zelfstandig RE/MAX makelaar begonnen. Bij RE/MAX kan ik perfect als zelfstandig makelaar actief zijn en heerlijk commercieel slagvaardig optreden!

In de afgelopen periode heb ik ruim 1200 woningen verkocht en vele facetten van het vak meegemaakt.

Aan- en verkopen van een woning heeft alles te maken met de wijze waarop je omgaat met je klanten. Het is voor iedere betrokkene een persoonlijk proces met emotionele en rationele aspecten. Voor mij zijn het met name deze facetten wat het makelaarsvak zo boeiend en uitdagend maakt.

Voor mij is de grootste beloning bij een geslaagde transactie simpel de blije gezichten van zowel de verkoper(s) als de koper(s).

Ons krachtige team bestaande uit Han en Jacqueline van Wijk, Yvonne van Scheijen en Monique Uiterwijk willen wij uw belangen als klant (zowel voor **de aankoop**, voor **de verkoop**, als voor **taxaties van objecten**) op een goede wijze behartigen en zijn daarom u ook graag van dienst!

Mijn werkwijze kan ik het beste als volgt beschrijven:

- doe-maar-gewoon houding
- eerlijk zaken doen
- nakomen van afspraken
- betrokkenheid
- 7 dagen per week 1 aanspreekpunt voor u!
- 7 dagen per week doe ik bezichtigingen!
- op een actieve wijze uw belangen behartigen
- innovatieve verkoopmethodes met o.a Facebook en Youtube!

Ik kom graag bij u langs voor een gratis waardebepaling van uw woning of om u nader te informeren over mijn Full Service aankoopbegeleiding.



The advertisement features the RE/MAX logo in red and blue, with the text 'Team Han van Wijk' and 'Actief en gedreven' below it. To the left of the logo is a vertical stack of six smaller logos: 'RE/MAX', 'RE/MAX', 'PLATINA', 'RE/MAX', and 'RE/MAX'. To the right of the logo is a blue banner with a white Wi-Fi symbol and the text 'Gratis Waardebepaling'. Below the banner is a photograph of four people (two men and two women) standing together. To the right of the photo is the text 'Kijk voor meer informatie op' followed by the website 'www.hanvanwijk.nl', the email 'hanvanwijk@remax.nl', and the phone number '06 51 35 37 26'.

FULL SERVICE AANKOOPBEGELEIDING

Ter ondersteuning bij de succesvolle aankoop van uw woning.

- Uw vastgoedadviseur neemt samen met u in een persoonlijk onderhoud uw wensen door en vult samen met u het woning zoekformulier en de overeenkomst voor aankoopbemiddeling in.

- Uw vastgoedadviseur gaat op een actieve wijze volledig voor u op zoek naar de door u gewenste woning. Hierbij wordt naar het totale aanbod van panden bij alle makelaars in West-Friesland gekeken.

- Wanneer u geïnteresseerd bent in een nadere kennismaking met één of meerdere woningen, zal uw vastgoed adviseur voor u een bezichtiging organiseren.

- Wanneer er tussen de door u als 1^e bezochte woningen zich objecten bevinden die u een 2^e keer wenst te bekijken zullen deze bezichtigingen gezamenlijk met u worden gedaan.

- Na afloop van deze bezichtigingen zal uw vastgoed adviseur u een onafhankelijk koopadvies geven. Hierbij wordt ondermeer gekeken naar de prijs/kwaliteit verhouding van het object én uw persoonlijke wensen.

- Uw vastgoedadviseur zal na uw goedkeuring overgaan tot activiteiten die uiteindelijk tot uw aankoop van de woning zullen leiden.

Taken pakket vastgoedadviseur

- Persoonlijke aandacht en begeleiding van het gehele traject, evenals bezichtigingen door **uw eigen vastgoed adviseur !**
- 7 Dagen per week bereikbaar, ook 's avonds
- Onderhandelingen voeren en controle koopovereenkomst
- Begeleiding bij het transport van de woning (o.a. afschouw van de woning)

Kosten Full Service aankoopbegeleiding traject

- Een full service aankoopbegeleiding voor € 2.500,-- excl. btw.
Bij aanvang van de werkzaamheden wordt € 1.000,-- excl. btw in rekening gebracht. Het restant bedrag bij transport van de woning.

Alhoewel zorgvuldigheid is betracht, wordt voor de inhoud van deze verkoopbrochure noch door de eigenaar, noch door de verkopend vastgoedadviseur enige aansprakelijkheid aanvaard voor onjuistheid van vermelde gegevens. De eventueel in de brochure opgenomen tekeningen geven vaak de standardsituatie van het desbetreffend onroerend goed weer. Echter, het kan voorkomen dat de eigenaar wijzigingen heeft aangebracht, zodat maten en indelingen niet meer zouden kunnen overkomen met de werkelijke situatie. Door RE/MAX wordt geen aansprakelijkheid aanvaard, behoudens voor zover de door ons verplicht afgesloten beroepsaansprakelijkheidsverzekering in voorkomend geval aanspraak op uitkering geeft.

Aanvullende informatie

Alle door RE/MAX en de verkoper verstrekte informatie moet uitsluitend gezien worden als een uitnodiging tot nader overleg cq. tot het uitbrengen van een bod.

Erfdienstbaarheden:

Indien er op de woning c.q. het perceel erfdienstbaarheden, kwalitatieve verplichtingen en/of andere bedingen rusten, gaan deze over op de koper en worden als bijlage behorend bij de koopakte gesteld, meestal in de vorm van het eigendomsbewijs.

Koopakte:

Behoudens nadere afspraken gelden de standaardregels, zoals deze voorkomen in de model koopakte, die is opgesteld door de Nederlandse Coöperatieve vereniging van Makelaars en Taxateurs in onroerende goederen NVM U.A., Vastgoedpro, VBO Vereniging van makelaars en taxateurs en Vereniging Eigen Huis.

Waarborgsom/bankgarantie:

De waarborgsom bedraagt 10% en dient te worden voldaan aan de notaris binnen de vastgestelde termijn (opgenomen in de koopovereenkomst).

Ontbindende voorwaarden:

Eventueel door de koper te maken voorbehouden (zoals het verkrijgen van een woonvergunning, hypotheek of hypotheekgarantie) worden alleen vermeld als deze in de onderhandelingen zijn afgesproken.

Ouderdomsclausule:

In de koopovereenkomst zal, indien van toepassing, een ouderdomsclausule van de woning worden opgenomen, waarbij koper verklaart ermee bekend te zijn dat de onroerende zaak ouder dan 20 jaar is. Ouderdomsclausules verschillen van elkaar, onder andere door het bouwjaar van de woning. Het betekent in alle gevallen, daar waar een ouderdomsclausule van toepassing is, dat de eisen die aan de bouwkundige kwaliteit van de woning gesteld kunnen worden, lager liggen dan bij nieuwere objecten.

Aanvullende informatie

Meetclausule:

De oppervlakte van de woning is opgemeten aan de hand van de Meetinstructie. De Meetinstructie is gebaseerd op de NEN2580 en is bedoeld om een meer eenduidige manier van meten toe te passen voor het geven van een indicatie van de gebruiksoppervlakte. De Meetinstructie sluit verschillen in meetuitkomsten niet volledig uit, door bijvoorbeeld interpretatieverschillen, afrondingen of beperkingen bij het uitvoeren van de meting. De oppervlakte is een indicatie en de juistheid ervan wordt niet gegarandeerd. Koper is in de gelegenheid gesteld de woning en het perceel na te meten, of te laten na meten. Koper heeft van deze mogelijkheid geen gebruik gemaakt. Verkoper dan wel de verkopend makelaar zijn hiervoor nimmer aansprakelijk.

Asbest en/of olietanks:

In de koopovereenkomst zal, indien van toepassing, worden opgenomen dat koper verklaart ermee bekend te zijn dat in de onroerende zaak asbesthoudende stoffen en/of olietanks aanwezig zijn. Bij eventuele verwijdering van asbesthoudende materialen dienen op grond van milieuwetgeving speciale maatregelen te worden genomen. Verkoper is gevrijwaard voor alle aansprakelijkheid die uit de aanwezigheid van enige asbest in de onroerende zaak kan voortvloeien.

Bodem:

Het is verkoper en diens makelaar niet bekend dat zich in de grond van het perceel verontreinigde stoffen bevinden die het gebruik als wonen verhinderen. De kandidaat koper wordt desgewenst in de gelegenheid gesteld op zijn/haar kosten een bodemonderzoek te laten uitvoeren.

Platform "Eerlijk bieden":

Artikelen die van toepassing zijn bij de betreffende woning worden extra opgenomen in het "eerlijk bieden" biedlogboek. Na de bezichtiging ontvangt u van ons een link, waarbij u toegang kunt krijgen tot het systeem. In dit systeem kunt u de artikelen, die van toepassing zijn, vinden onder het kopje verkoopclausules.

Voorbehouden:

Hoewel gestreefd is naar een zo zorgvuldig mogelijke weergave van de beschikbare gegevens, moet er van uitgegaan worden dat bovenstaande slechts indicatief is. De gegevens (bedragen, jaartallen, omschrijvingen etc.) kunnen zijn verkregen door mondelinge overdracht. De koper heeft zijn eigen onderzoekspllicht naar alle zaken die voor hem van belang zijn.

Reigerweg 8 Enkhuizen

ALGEMENE INFORMATIE

| | |
|--------------------------|---|
| Bouwjaar | 1973 |
| Woning | 2/1 kapwoning |
| Straatnaam en huisnummer | Reigerweg 8 |
| Postcode en woonplaats | 1602 PB ENKHUIZEN |
| Verwarming | Via Atag HR CV Combiketel uit 2018 |
| Warm water | Via Atag HR CV Combiketel uit 2018 |
| Elektra | De elektrische installatie bestaat uit 9 groepen, aardlekschakeling en dag- en nachttarief. |
| Isolatie | De woning is voorzien van muurisolatie en glisolatie. |

INSCHRIJVING MET VRAAGPRIJS € 389.000,--

BIJZONDERHEDEN

De woning wordt verkocht bij inschrijving onder gunning met vraagprijs € 389.000,--.

Op vrijdag 17 mei van 18.00 tot 19.00 uur en zaterdag 18 mei van 12.00 tot 13.00 uur kunt u vrijblijvend en zonder afspraak de woning bezichtigen.

RE/MAX makelaar Han van Wijk begeleidt u graag bij de bezichtiging.

De inschrijving eindigt op donderdag 30 mei 2024 om 17.00 uur.

Iedereen wordt op deze wijze in de gelegenheid gesteld om een bieding uit te kunnen brengen.

BESCHIKBARE RUIMTE

| | |
|------------------------------|------------------------|
| Inhoud woning | ca. 560 m ³ |
| Woonoppervlakte | ca. 120 m ² |
| Overige inpandige bergruimte | ca. 17 m ² |
| Perceelgrootte | 219 m ² |

BIJZONDERHEDEN

De ligging van deze fraaie 2/1 kapwoning is voor jonge gezinnen gewoon perfect. Vlakbij de basisschool en met meer dan voldoende speelgelegenheid direct om de hoek. U kunt zelfs een kwartiertje langer op bed blijven liggen, want de kinderen zijn zo op school, u hoeft ze immers niet naar school te brengen!

VR BRIL

Beelden vertellen u meer dan tekst. Wij verwijzen u dan ook graag naar onze video, de Matterport presentatie én de interactieve video op onze site. U krijgt hierbij een video introductie, een videovlucht om én door de woning en maar liefst meer dan 75 foto's van het object. U kunt de woning ook op een virtuele wijze bekijken. Dit kan met een VR bril, die wij bij de bezichtiging aan u zullen verstrekken, voor de ultieme beleving!

Kadastrale kaart

Kadastrale kaart

Uw referentie: Han van Wijk



| | | | |
|-------|----------------------------------|-------------------------------|---|
| 12345 | Deze kaart is noodgerichte | Schaal 1: 500 |  |
| 25 | Perceelnummer | Kadastrale gemeente Enkhuizen | |
| | Huisnummer | Sectie B | |
| | Vastgestelde kadastrale grens | Perceel 882 | |
| | Voorlopige kadastrale grens | | |
| | Administratieve kadastrale grens | | |
| | Bebouwing | | |

Voor een eensluidend uittreksel, geleverd op 1 mei 2024
De bewaarder van het kadaster en de openbare registers

Aan dit uittreksel kunnen geen betrouwbare maten worden ontleend.
De Dienst voor het kadaster en de openbare registers behoudt zich de intellectuele eigendomsrechten voor, waaronder het auteursrecht en het databankenrecht.



Wij zijn u graag van dienst !

Team Han van Wijk

Wij zijn beide Register Makelaar / Taxateur en hebben met ruim 1200 verkochte woningen ruime ervaring in de makelaardij. Wij komen graag bij u langs voor een gratis waardebeoordeling van uw woning of om u nader te informeren over onze aankoopbegeleiding of NWWI taxaties. Volg ons op Facebook voor onze laatste nieuws, tips en woningen die nog niet op internet staan!

Telefonisch zijn wij altijd voor u 24/7 bereikbaar op 06 51 35 37 26 ook 's avonds en in het weekend!
Tot ziens !



Han van Wijk

Register makelaar/Taxateur

T 0228 35 18 26

M 06 51 35 37 26

E hanvanwijk@remax.nl

RE/MAX Connect

De Tuin 23 / Bickerstraat 33

1611 KR Bovenkarspel / 1701 ED Heerhugowaard

E hanvanwijk@remax.nl

www.hanvanwijk.nl

RE/MAX
Connect