



# TE KOOP

SINT NICOLAASSTRAAT 28 LUTJEBROEK



WELKOM THUIS



# RE/MAX

Wesley Boode  
RE/MAX Connect  
06-51969548  
0228-3518324

wesleyboode@remax.nl  
[www.makelaarwestfriesland.nl](http://www.makelaarwestfriesland.nl)



A photograph of a two-story brick house with a dark blue tiled roof. The house features a prominent green door with a white handle and a white archway above it. To the right of the door, a RE/MAX sign is mounted on a silver pole. The sign is a hot air balloon shape with a red top, white middle, and blue bottom, with the text 'RE/MAX' in blue. The house has white gutters and downspouts. In the foreground, there is a paved area with a white metal railing and a small garden bed with plants and a skull. The sky is blue with some clouds.

Wonen in Lutjebroek  
doe je via RE/MAX



# WELKOM

## bij de Fullservice makelaar

Je staat op het punt om een belangrijke beslissing te nemen; je zag je droomhuis en wilt het kopen, maar hoe zit het dan met je huidige huis? Krijg je wel een hypotheek rond en welke hypotheek sluit het beste aan bij jouw situatie? Logische vragen die, als je je onvoldoende laat voorlichten, in potentie grote gevolgen met zich meebrengen voor jouw toekomst! Per slot van rekening koop of verkoop je niet elke dag een huis. Was het nou maar zo simpel als het shoppen voor je favoriete outfit...

**Met een RE/MAX makelaar ben jij in goede handen!**

RE/MAX Connect is een no-nonsense fullservice makelaarskantoor dat zich voornamelijk richt op West-Friesland. Onze makelaars hebben ieder hun eigen specialisme; ze zijn thuis in hun deel van West-Friesland.



*Is dit jouw droomhuis?*



**Wesley Boode**

Makelaar

tel 06 51 96 95 48

wesleyboode@remax.nl

Volg en like mij online

 @WESLEYBOODE\_REMAX

 @WESLEYBOODE.REMAX

 WWW.WESLEYBOODE.NL



WOONOPPERVLAKTE

241 m<sup>2</sup>

INHOUD

1035 m<sup>3</sup>

PERCEELOPPERVLAKTE

916 m<sup>2</sup>

BOUWJAAR

1946 / 1996

KAMERS

8

SLAAPKAMERS

5



VERWARMING:

- Airconditioning
- C.V-combiketel en gedeeltelijk vloerverwarming

TUINLIGGING: Rondom

PARKEREN:

Minimaal 2 tot 4 auto's

BERGING:

Voor in de tuin een houten berging en op het eiland een stenen schuur van bijna 65m<sup>2</sup>





# KOM VERDER

## SINT NICOLAASSTRAAT 28

UNIEKE ROYALE GOED GEISOLEERDE WONING MET EEN EIGEN EILAND !

Maar dat is niet het enige unieke aan deze woning, om maar eens wat te noemen: een geweldige locatie aan doorgaand vaarwater in het altijd gezellige Lutjebroek, een woning voorzien van maar liefst 8 kamers waarvan 5 slaapkamers, 2 badkamers, een sauna, 2 keukens, een kelder, een zeer riant glazen atrium van 17m<sup>2</sup>, 17 zonnepanelen, 3 airco's, energie label B en een schuur van bijna 65m<sup>2</sup>,

Deze wil u zeker niet missen in uw zoektocht op weg naar uw droompaleis, dus lees vooral lekker verder of maak gelijk een afspraak voor een bezichtiging want dit moet u echt met uw eigen ogen zien en ervaren.

De woning is door de huidige bewoners in 2 losse woongedeelten met aparte opgang gesplitst, maar kan natuurlijk simpel weer tot 1 groot geheel gebracht worden.

### INDELING VOORSTE GEDEELTE:

U komt binnen in de ruime hal met de trapopgang naar de verdieping en waar zich de meterkast met groepenkast bevindt die slechts enkele jaren geleden is vervangen. U betreed hier ook de woonkamer die veel natuurlijke lichtinval heeft door de grote raampartijen, een zijdeur naar de tuin die ook volledig voorzien is van HR++ isolatieglas en een airconditioning unit die de gehele kamer kan verkoelen of verwarmen..

Overigens zijn door de gehele woning alle kozijnen in kunststof uitgevoerd en voorzien van HR++ isolatieglas.

U kunt heerlijk kokkerellen in de open woonkeuken, uitgevoerd in een lichte kleurstelling die van alle gemakken en diverse inbouw apparatuur is voorzien. Doordat de eetkamertafel slim geplaatst is blijft u tijdens het koken toch altijd lekker betrokken bij de gesprekken die familie of vrienden voeren, die hier vast graag op visite zullen komen.

Naast de eetkamertafel bevindt zich de deur met de trap naar de bijna 12m<sup>2</sup> grote kelder, die het ideale klimaat heeft om een paar heerlijke wijnen of juist de aardappelen in op te slaan.

Vorbij de keuken en kelderruimte vindt u de bijkeuken met inbouwkast, wasmachine/droger opstelling, een toilet en een middels een vlizotrap bereikbare zeer recent geïsoleerde vloering met dakkapel waar de CV combiketel en de omvormer voor de 17 zonnepanelen geplaatst is.

### BOVEN VERDIEPING:

Als u boven komt bevindt zich links gelijk de badkamer met wastafel, douche en toilet. Hier hebben we ook 2 slaapkamers van verschillend formaat, waarbij u in de meest compacte slaapkamer zelfs een tweepersoonsbed kwijt kunt.

De "master bedroom" wordt in de winter verwarmd en in het voorjaar of hoog zomer heerlijk gekoeld door de 2e airconditioning en heeft wederom een vlizotrap zodat u nog vele spullen kunt wegzetten op de 2e geïsoleerde vloering.



**VRAAGPRIJS:**  
*Bieden vanaf*  
**€ 725.000 K.K.**



## INDELING ACHTERSTE GEDEELTE:

Als we via de aparte zij-ingang het achterste deel van de woning binnengaan, komen we in de eerste instantie uit bij wat vroeger de garage was. Deze ruimte kunt u beschouwen als bijkeuken of aparte wasruimte waar u uw wasmachine en droger ook zou kunnen plaatsen omdat ook hier een aansluiting voor aanwezig is. Deze ruimte heeft ook de ideale afmetingen om dienst te doen als separate kantoorruimte of sportkamer.

We vervolgen onze weg richting de 2e woonkamer, maar niet zonder even stil te staan bij dit prachtige grote atrium van maar liefst 17m<sup>2</sup>. Ziet u zichzelf hier al zitten op een late zomeravond, kijkend naar de vallende sterren met een goed glas wijn in de hand? Of juist met het vroege ochtendzonnetje en een heerlijk kopje koffie aan de keukentafel op uw gemak de krant lezen. Zodra u zich in deze ruimte bevindt voelt u zich alsof u in een vakantievilla aan de middellandse zee bent, dit komt mede door de lichtinval, de diagonaal gelegen plavuizen met speelse kleuren en de muren met karakteristieke bogen die veel in Mediterraanse dorpjes voorkomen.

Links bevindt zich de 2e badkamer die wel wat weg heeft van uw eigen privé wellness en voorzien is van een groot bad, een luxe en royale Finse sauna die groot genoeg is voor 4 volwassen personen, een vrij hangend wandcloset, een bidet, 2 wastafels met een zeer grote spiegel en een douche waar 2 thermostaat kranen u afwisselend van de nodige koud en warmwaterstralen kunnen voorzien nadat u volkomen ontspannen de sauna uitkomt.

De 2e woonkamer is gezellig ingericht met een plavuizen vloer die voorzien is van vloerverwarming, ook is de woonkamer voorzien van een grote schuifpui uitkijkend op het doorgaande vaarwater en met een zeer krachtige airconditioning zodat alles lekker koel blijft. De 2e open keuken is uitgevoerd in een donkerdere kersenhout kleur en wederom voorzien van alle gemakken en inbouw apparatuur zoals koel/vriescombi, een vaatwasser, oven met grill en een gaskookplaat met afzuigkap.

## BOVENVERDIEPING:

Als we de trap opgaan komen we boven uit in de gang met inbandige bergkast en twee nagenoeg gespiegelde ruime slaapkamers, waarbij nog originele details te zien zijn van de eikenhouten dakconstructie, verder zijn de kamers strak afgewerkt en voorzien van kunststof kozijnen met HR++ isolatieglas.

## DE TUIN:

Als we door de schuifpui naar buiten gaan stappen we op het fraai aangelegde zonneterras en vinden we rechts naast de woning nog een berging waar u meerdere fietsen, uw tuin set of watersport benodigdheden kunt opbergen. De op het zuiden gelegen grote tuin is voorzien van een ruim grasveld, een houten tuinhuis/berging, deels betegelde vloer en biedt ruimte aan het parkeren van minimaal 2 auto's op eigen terrein en achterin een loopbrug naar het eiland.

## HET EILAND:

Het eiland is zoals gezegd bereikbaar via de loopbrug of de op maat gemaakte ponton die u overdwars kunt vastleggen zodat het eiland en de bijna 65m<sup>2</sup> grote stenen opslagschuur ten volle benut kan worden. Vroeger deed de schuur dienst als agrarische opslag en kon het fruit en groente verder Lutjebroek en andere dorpen bereiken via een kleine platte sloep, vandaar dat het eiland in het huidige bestemmingsplan nog steeds deze bestemming heeft. Uiteraard mag u in de schuur in de huidige dagen gelukkig ook andere spullen opslaan.

## BIJZONDERHEDEN:

De woning wordt verkocht bij inschrijving onder gunning met een bieden vanaf prijs van € 725.000,--.

De inschrijving eindigt op vrijdag 15 November om 17.00 uur.

Iedereen wordt op deze wijze in de gelegenheid gesteld om een bieding uit te kunnen brengen.

Beelden vertellen u meer dan tekst. Wij verwijzen u dan ook graag naar onze foto, video en 360° graden presentatie op onze website. U krijgt hierbij een video introductie, een videovlucht om én door de woning en maar liefst meer dan 75 foto's van het object.

Bouwjaar: 1946

Woonoppervlakte: ca. 241 m<sup>2</sup>

Overige inbandige ruimte ca. 41m<sup>2</sup>

Externe berging ca. 75m<sup>2</sup>

Inhoud: ca. 1035 m<sup>3</sup>

Perceeloppervlakte: 916 m<sup>2</sup>

Energielabel B



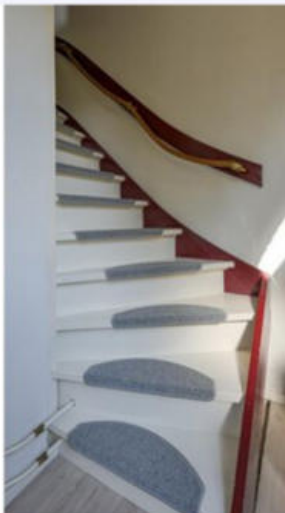







---

# PLATTEGROND









*De keuken is voorzien van diverse inbouwapparatuur zoals een oven met grill, een vaatwasser, koelvries combi en een gaskookplaat met daarboven een afzuigkap*





# PLATTEGROND

## Sint Nicolaasstraat 28 - Lutjebroek Kelder

2.90 m

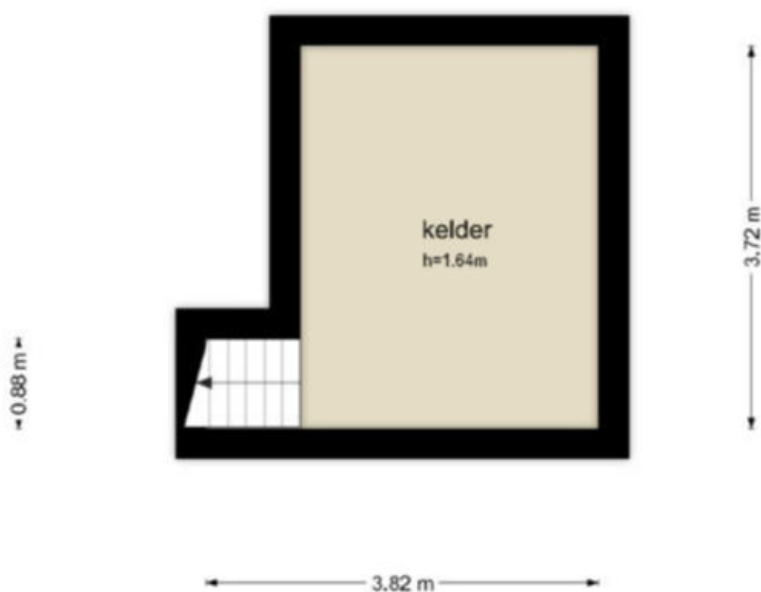

De plattegronden zijn geproduceerd voor promotionele doeleinden en ter indicatie.  
Aan de plattegronden kunnen geen rechten worden ontleend  
© www.objectenco.nl

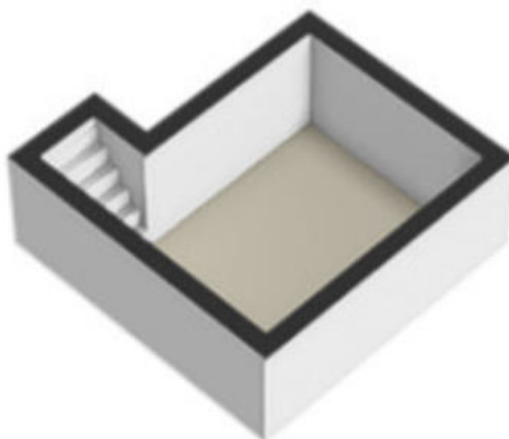



# PLATTEGROND

Sint Nicolaasstraat 28 - Lutjebroek  
Eerste Verdieping 1



De plattegronden zijn geproduceerd voor promotionele doeleinden en ter indicatie.  
Aan de plattegronden kunnen geen rechten worden ontleend.  
© www.objectenco.nl

---

# PLATTEGROND











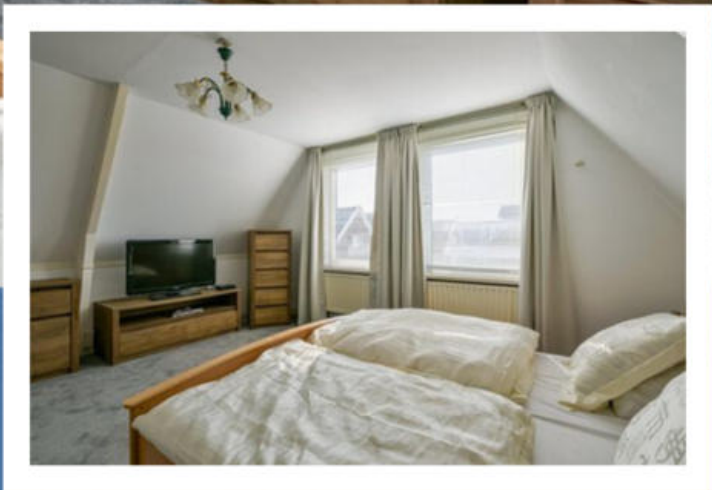



**RE/MAX**



# PLATTEGROND

## Sint Nicolaasstraat 28 - Lutjebroek Tweede Verdieping

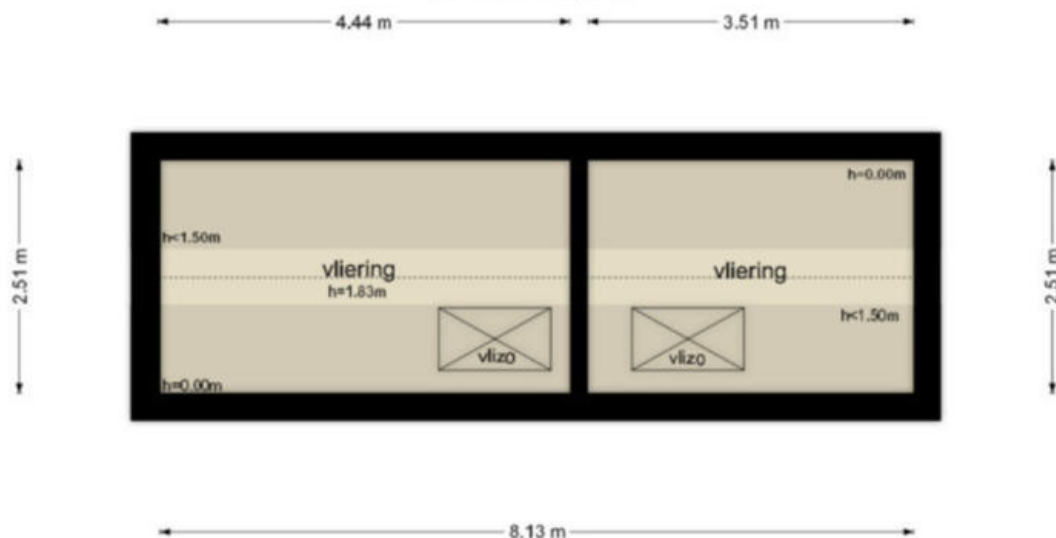

De plattegronden zijn geproduceerd voor promotionele doeleinden en ter indicatie.  
Aan de plattegronden kunnen geen rechten worden ontleend  
© www.objectenco.nl

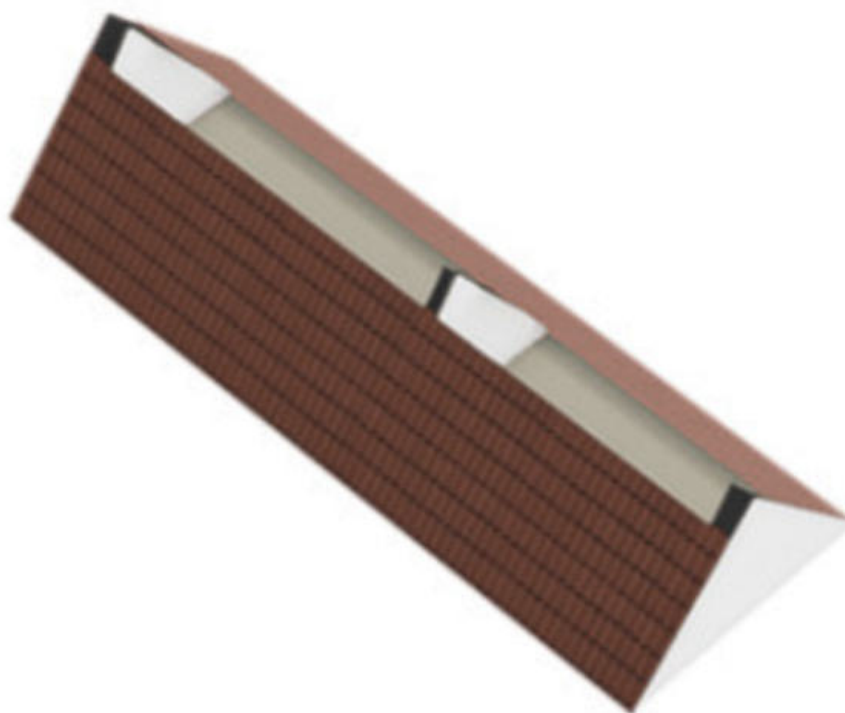







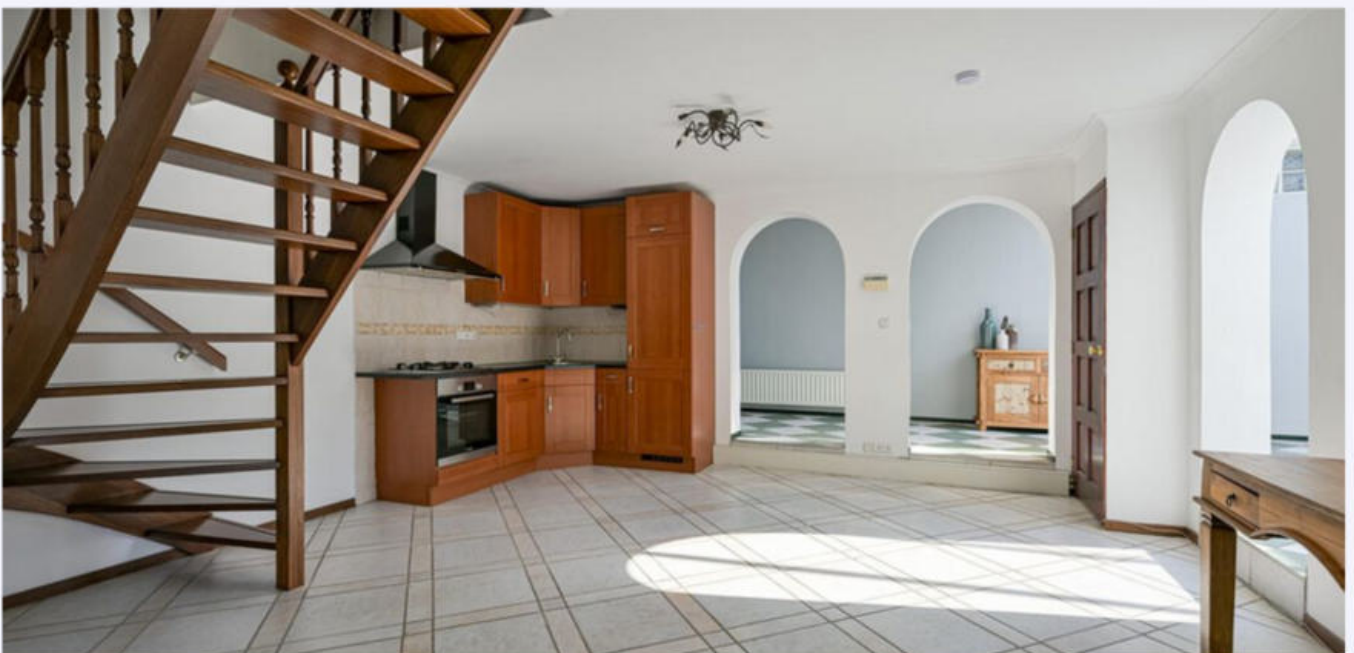













# PLATTEGROND

## Sint Nicolaasstraat 28 - Lutjebroek Eerste Verdieping 2

4.95 m

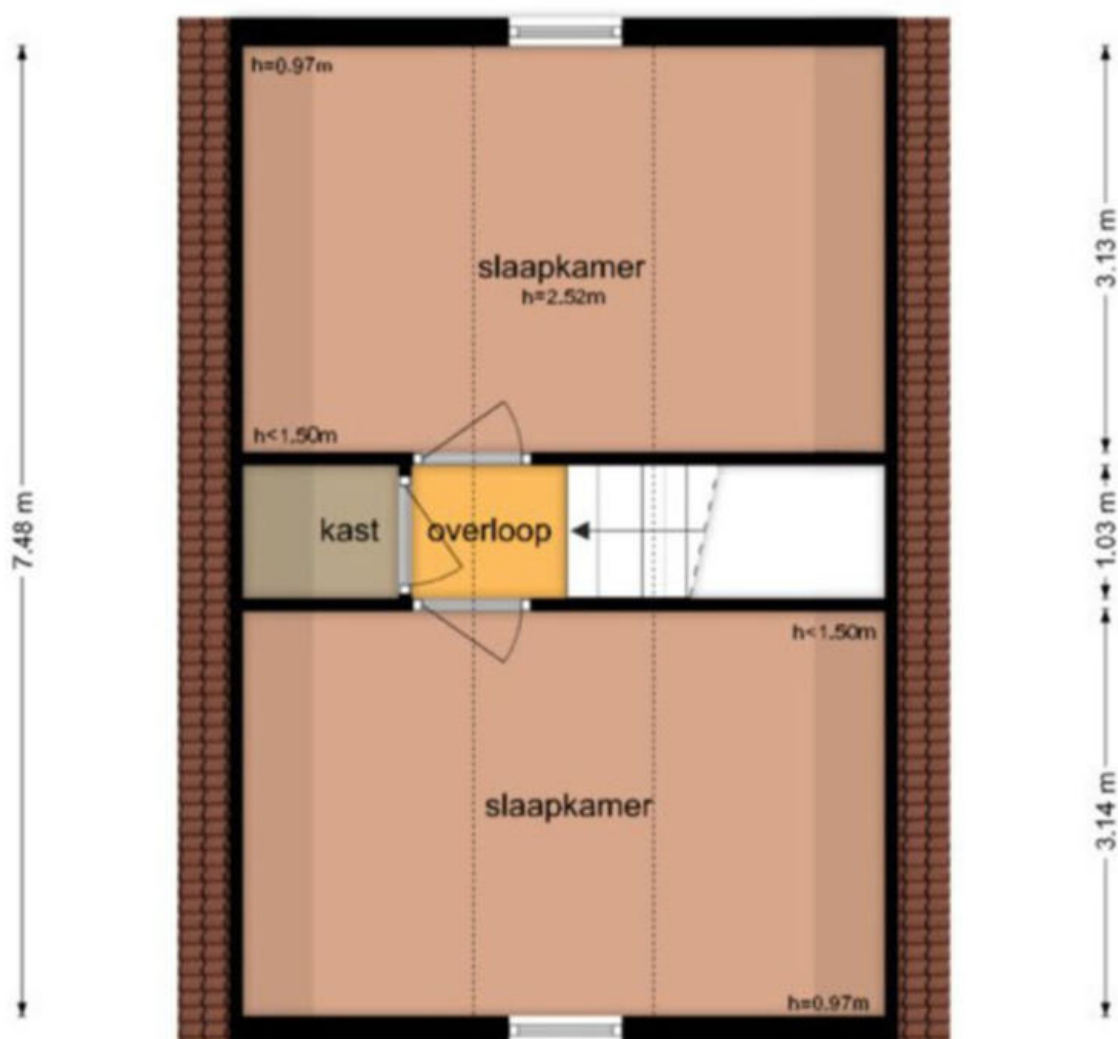

4.95 m

De plattegronden zijn geproduceerd voor promotionele doeleinden en ter indicatie.  
Aan de plattegronden kunnen geen rechten worden ontleend  
© www.objectenco.nl



---

# PLATTEGROND

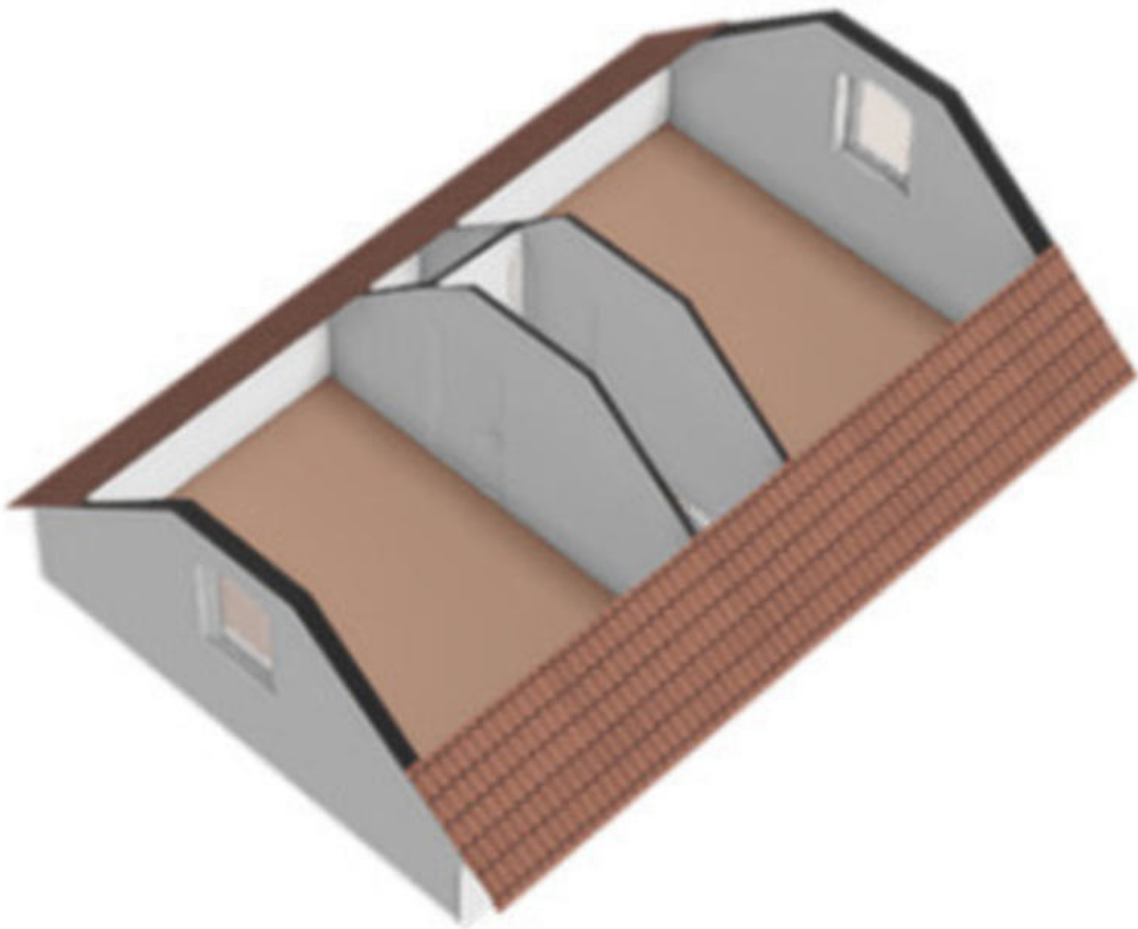

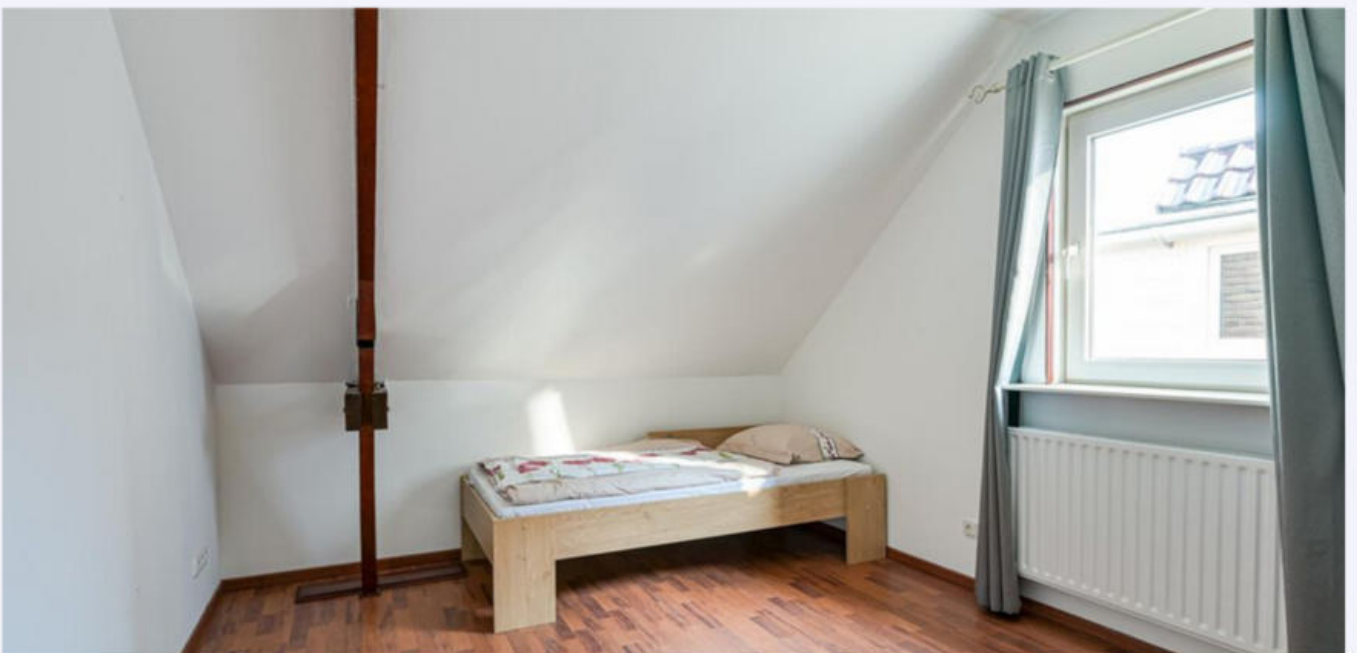











# PLATTEGROND

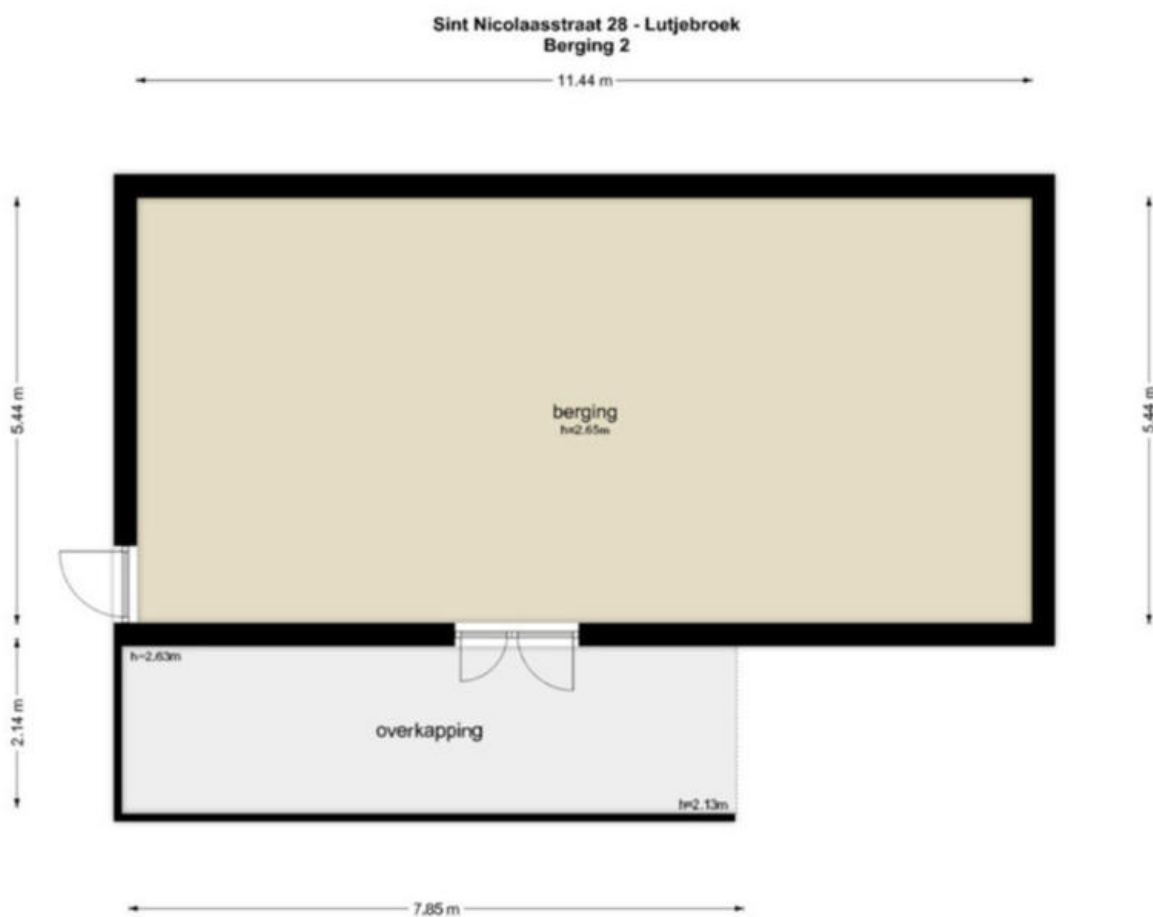

De plattegronden zijn geproduceerd voor promotionele doeleinden en ter indicatie.  
Aan de plattegronden kunnen geen rechten worden ontleend.  
© www.objecten.nl

---

# PLATTEGROND

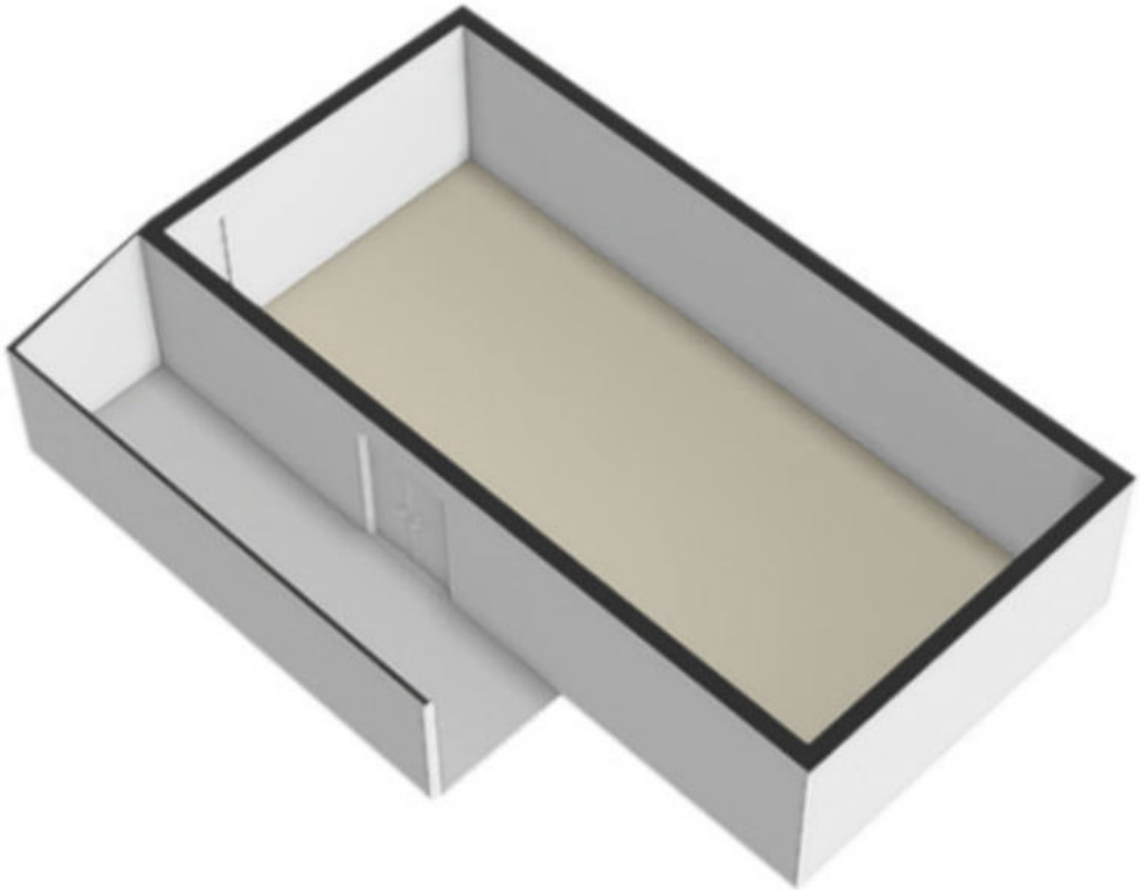



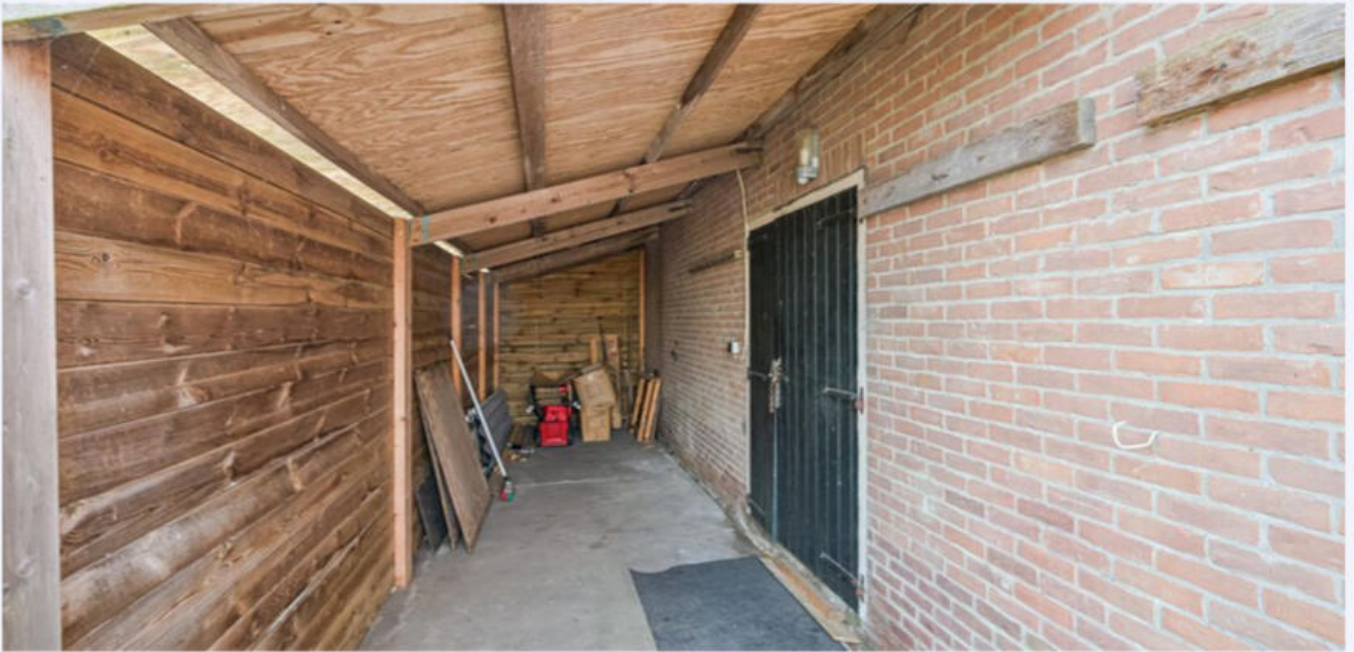







# PLATTEGROND

Sint Nicolaasstraat 28 - Lutjebroek  
Berging 1

3.53 m

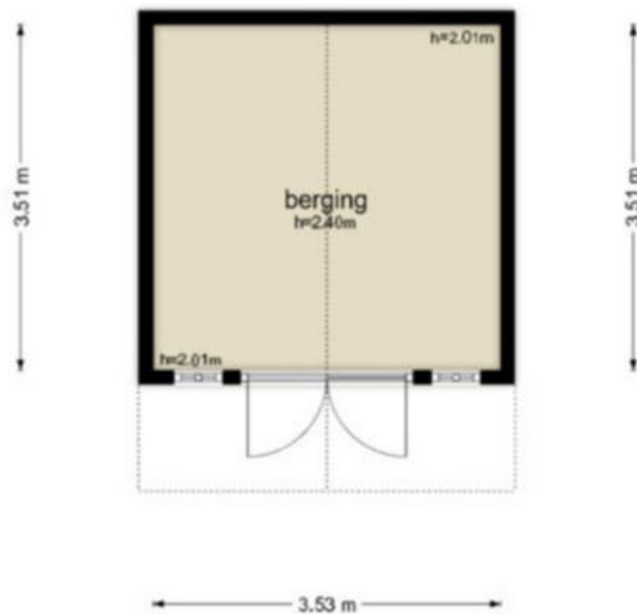

De plattegronden zijn geproduceerd voor promotionele doeleinden en ter indicatie.  
Aan de plattegronden kunnen geen rechten worden ontleend.  
© www.objectenco.nl









# PLATTEGROND



---

# PLATTEGROND

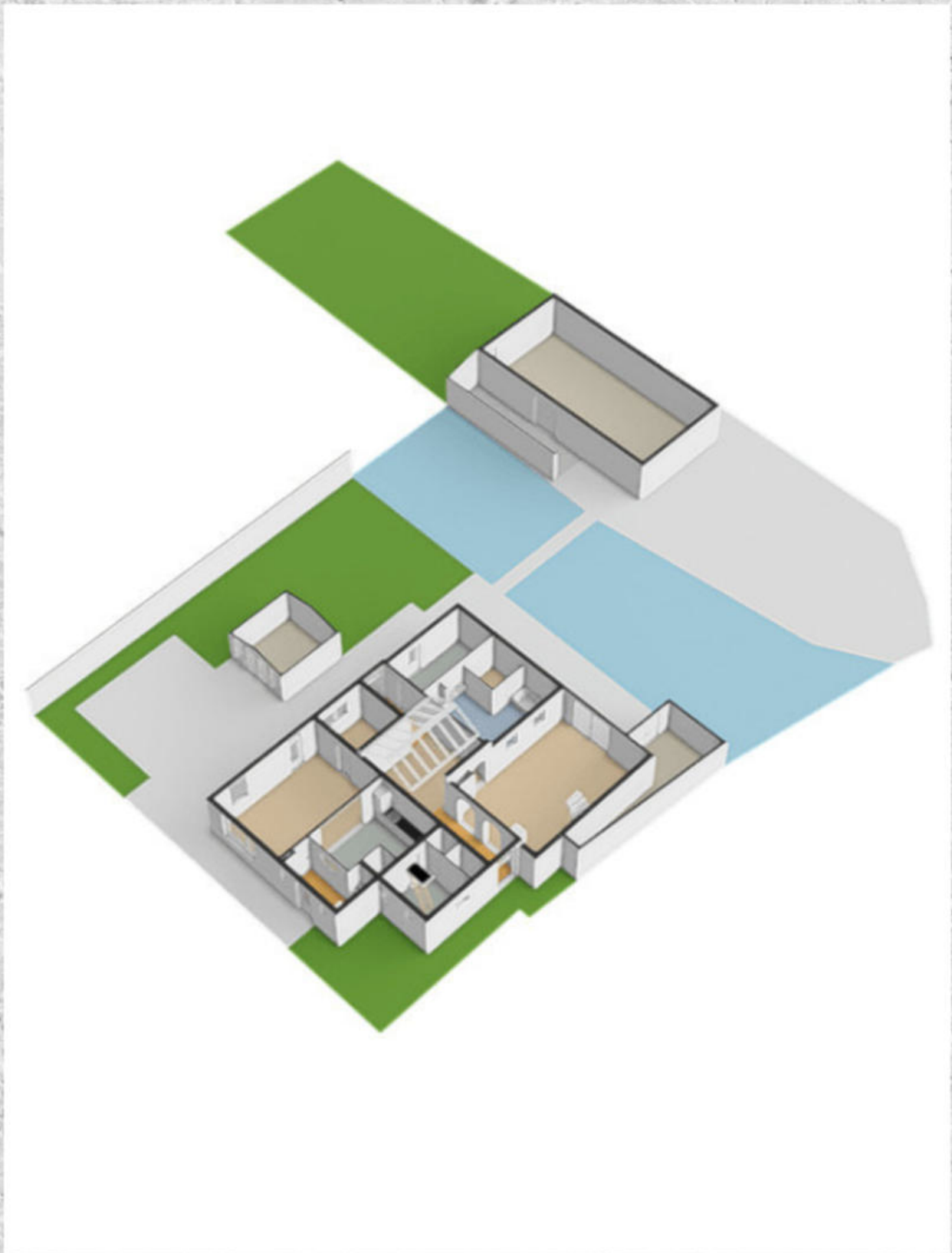



# KADASTRALE KAART

SINT NICOLAASSTRAAT 28 LUTJEBROEK

Kadastrale kaart

Uw referentie: Wesley Boode

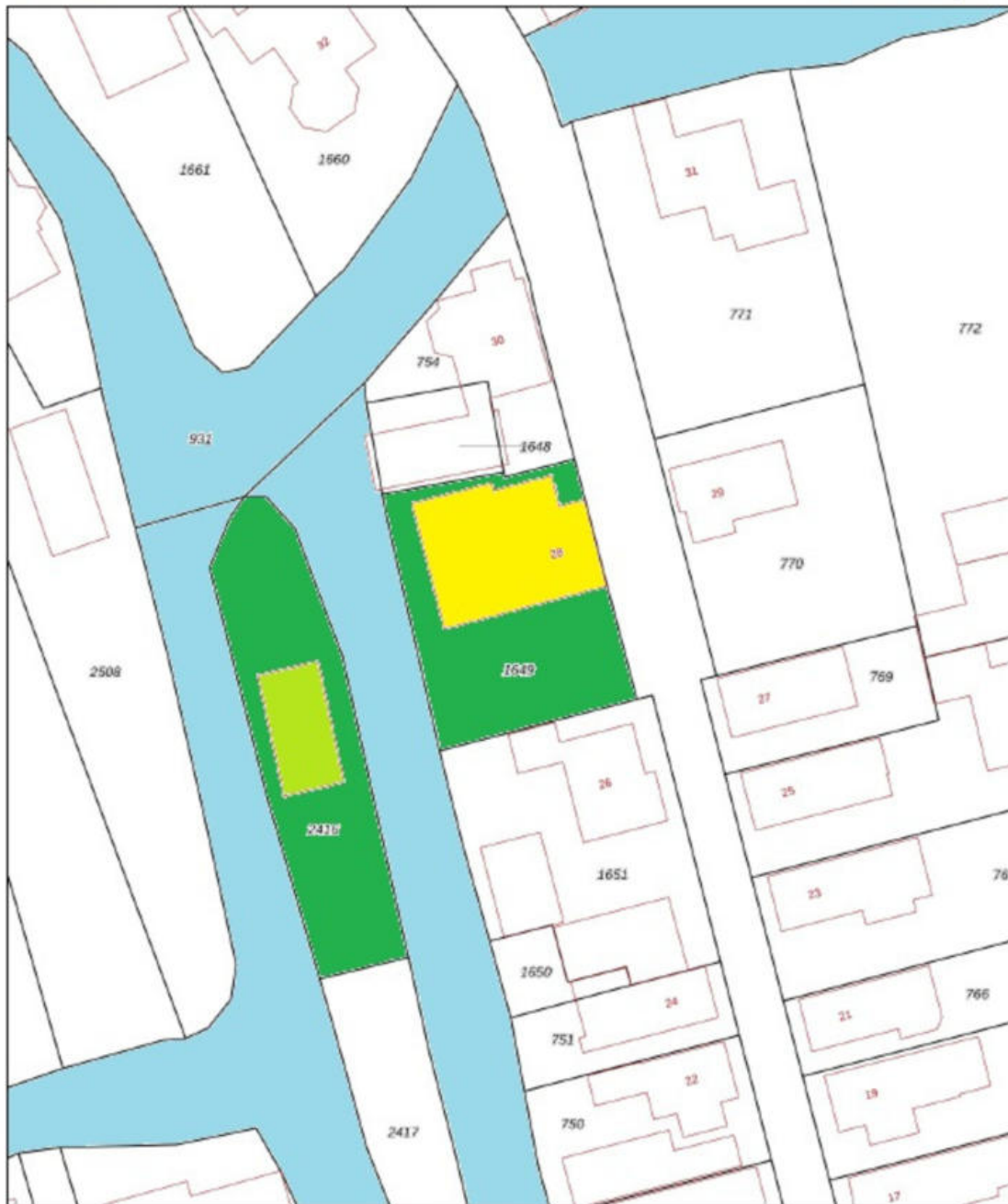

- 12345 Deze kaart is noordgericht
- Perceelnummer
- 25 Huusnummer
- Vastgestelde kadastrale grens
- Voorlopige kadastrale grens
- Administratieve kadastrale grens
- Beboewing

Schaal 1: 500  
Kadastrale gemeente Stede Broec  
Sectie B  
Perceel 1649



Voor een eensluidend uittreksel, geleverd op 14 augustus 2024. De bewaarder van het kadaster en de openbare registers. Aan dit uittreksel kunnen geen betrouwbare maten worden ontleend. De Dienst voor het kadaster en de openbare registers behoudt zich de intellectuele eigendomsrechten voor, waaronder het auteursrecht en het databankrecht.

# LIJST VAN ZAKEN

## Lijst van zaken



### Persoonlijke gegevens

Adres te verkopen woning: Sint Nicolaasstraat 28, 1614 LR Lutjebroek  
Datum: 24-10-2024

Voor de onderstaande zaken -ongeacht of ze roerend dan wel onroerend zijn- geldt dat ze soms wel en soms niet in de woning achterblijven. De lijst is bedoeld om duidelijkheid te scheppen om discussies achteraf te voorkomen.

	Blijft achter	Gaat mee	Kan worden overgenomen	N.v.t.
<b>Woning</b>				
<i>Interieur</i>				
Verlichting, te weten:				
- Inbouwspots/dimmers	<input checked="" type="checkbox"/>	<input type="checkbox"/>	<input type="checkbox"/>	<input type="checkbox"/>
- Opbouwspots/armaturen/lampen/dimmers	<input checked="" type="checkbox"/>	<input type="checkbox"/>	<input type="checkbox"/>	<input type="checkbox"/>
- Losse (hang)lampen	<input type="checkbox"/>	<input type="checkbox"/>	<input type="checkbox"/>	<input checked="" type="checkbox"/>
-	<input type="checkbox"/>	<input type="checkbox"/>	<input type="checkbox"/>	<input checked="" type="checkbox"/>
-	<input type="checkbox"/>	<input type="checkbox"/>	<input type="checkbox"/>	<input checked="" type="checkbox"/>
(Losse) kasten, legplanken, te weten:				
- Losse kasten	<input type="checkbox"/>	<input checked="" type="checkbox"/>	<input type="checkbox"/>	<input type="checkbox"/>
-	<input type="checkbox"/>	<input type="checkbox"/>	<input type="checkbox"/>	<input checked="" type="checkbox"/>
Raamdecoratie/zonwering binnen, te weten:				
- Gordijnrails	<input checked="" type="checkbox"/>	<input type="checkbox"/>	<input type="checkbox"/>	<input type="checkbox"/>
- Gordijnen	<input checked="" type="checkbox"/>	<input type="checkbox"/>	<input type="checkbox"/>	<input type="checkbox"/>
- Overgordijnen	<input type="checkbox"/>	<input type="checkbox"/>	<input type="checkbox"/>	<input checked="" type="checkbox"/>
- Vitrages	<input type="checkbox"/>	<input type="checkbox"/>	<input type="checkbox"/>	<input checked="" type="checkbox"/>
- Rolgordijnen	<input checked="" type="checkbox"/>	<input type="checkbox"/>	<input type="checkbox"/>	<input type="checkbox"/>
- Lamellen	<input checked="" type="checkbox"/>	<input type="checkbox"/>	<input type="checkbox"/>	<input type="checkbox"/>
- Jaloezieën	<input checked="" type="checkbox"/>	<input type="checkbox"/>	<input type="checkbox"/>	<input type="checkbox"/>
- (Losse) horren/rolhorren	<input checked="" type="checkbox"/>	<input type="checkbox"/>	<input type="checkbox"/>	<input type="checkbox"/>
-	<input type="checkbox"/>	<input type="checkbox"/>	<input type="checkbox"/>	<input checked="" type="checkbox"/>
-	<input type="checkbox"/>	<input type="checkbox"/>	<input type="checkbox"/>	<input checked="" type="checkbox"/>
Vloerdecoratie, te weten:				
- Vloerbedekking	<input checked="" type="checkbox"/>	<input type="checkbox"/>	<input type="checkbox"/>	<input type="checkbox"/>
- Parketvloer	<input type="checkbox"/>	<input type="checkbox"/>	<input type="checkbox"/>	<input checked="" type="checkbox"/>
- Houten vloer(delen)	<input type="checkbox"/>	<input type="checkbox"/>	<input type="checkbox"/>	<input checked="" type="checkbox"/>
- Laminaat	<input checked="" type="checkbox"/>	<input type="checkbox"/>	<input type="checkbox"/>	<input type="checkbox"/>
- Plavuizen	<input checked="" type="checkbox"/>	<input type="checkbox"/>	<input type="checkbox"/>	<input type="checkbox"/>
-	<input type="checkbox"/>	<input type="checkbox"/>	<input type="checkbox"/>	<input checked="" type="checkbox"/>
-	<input type="checkbox"/>	<input type="checkbox"/>	<input type="checkbox"/>	<input checked="" type="checkbox"/>
(Voorzet) openhaard met toebehoren	<input type="checkbox"/>	<input type="checkbox"/>	<input type="checkbox"/>	<input checked="" type="checkbox"/>
Allesbrander	<input type="checkbox"/>	<input type="checkbox"/>	<input type="checkbox"/>	<input checked="" type="checkbox"/>
Houtkachel	<input type="checkbox"/>	<input type="checkbox"/>	<input type="checkbox"/>	<input checked="" type="checkbox"/>
(Gas)kachels	<input type="checkbox"/>	<input type="checkbox"/>	<input type="checkbox"/>	<input checked="" type="checkbox"/>



# LIJST VAN ZAKEN

## Lijst van zaken



	Blijft achter	Gaat mee	Kan worden overgenomen	N.v.t.
Designradiator(en)	<input checked="" type="checkbox"/>	<input type="checkbox"/>	<input type="checkbox"/>	<input type="checkbox"/>
Radiatorafwerking	<input type="checkbox"/>	<input type="checkbox"/>	<input type="checkbox"/>	<input checked="" type="checkbox"/>
Overige, te weten:				
- Spiegelwanden	<input checked="" type="checkbox"/>	<input type="checkbox"/>	<input type="checkbox"/>	<input type="checkbox"/>
- Schilderij ophangstelsysteem	<input type="checkbox"/>	<input type="checkbox"/>	<input type="checkbox"/>	<input checked="" type="checkbox"/>
-	<input type="checkbox"/>	<input type="checkbox"/>	<input type="checkbox"/>	<input checked="" type="checkbox"/>
-	<input type="checkbox"/>	<input type="checkbox"/>	<input type="checkbox"/>	<input checked="" type="checkbox"/>
-	<input type="checkbox"/>	<input type="checkbox"/>	<input type="checkbox"/>	<input checked="" type="checkbox"/>
-	<input type="checkbox"/>	<input type="checkbox"/>	<input type="checkbox"/>	<input checked="" type="checkbox"/>
<b>Keuken</b>				
Keukenblok (met bovenkasten)	<input checked="" type="checkbox"/>	<input type="checkbox"/>	<input type="checkbox"/>	<input type="checkbox"/>
Keuken (inbouw)apparatuur, te weten:				
- Kookplaat	<input checked="" type="checkbox"/>	<input type="checkbox"/>	<input type="checkbox"/>	<input type="checkbox"/>
- (Gas) fornuis	<input type="checkbox"/>	<input type="checkbox"/>	<input type="checkbox"/>	<input checked="" type="checkbox"/>
- Afzuigkap	<input checked="" type="checkbox"/>	<input type="checkbox"/>	<input type="checkbox"/>	<input type="checkbox"/>
- Magnetron	<input type="checkbox"/>	<input type="checkbox"/>	<input type="checkbox"/>	<input checked="" type="checkbox"/>
- Oven	<input checked="" type="checkbox"/>	<input type="checkbox"/>	<input type="checkbox"/>	<input type="checkbox"/>
- Combi-oven/combimagnetron	<input type="checkbox"/>	<input type="checkbox"/>	<input type="checkbox"/>	<input checked="" type="checkbox"/>
- Koelkast	<input type="checkbox"/>	<input type="checkbox"/>	<input type="checkbox"/>	<input checked="" type="checkbox"/>
- Vriezer	<input type="checkbox"/>	<input type="checkbox"/>	<input type="checkbox"/>	<input checked="" type="checkbox"/>
- Koel-vriescombinatie	<input checked="" type="checkbox"/>	<input type="checkbox"/>	<input type="checkbox"/>	<input type="checkbox"/>
- Vaatwasser	<input checked="" type="checkbox"/>	<input type="checkbox"/>	<input type="checkbox"/>	<input type="checkbox"/>
- Quooker	<input type="checkbox"/>	<input type="checkbox"/>	<input type="checkbox"/>	<input checked="" type="checkbox"/>
- Koffiezetapparaat	<input type="checkbox"/>	<input type="checkbox"/>	<input type="checkbox"/>	<input checked="" type="checkbox"/>
-	<input type="checkbox"/>	<input type="checkbox"/>	<input type="checkbox"/>	<input checked="" type="checkbox"/>
-	<input type="checkbox"/>	<input type="checkbox"/>	<input type="checkbox"/>	<input checked="" type="checkbox"/>
Keukenaccessoires, te weten:				
-	<input type="checkbox"/>	<input type="checkbox"/>	<input type="checkbox"/>	<input checked="" type="checkbox"/>
-	<input type="checkbox"/>	<input type="checkbox"/>	<input type="checkbox"/>	<input checked="" type="checkbox"/>
-	<input type="checkbox"/>	<input type="checkbox"/>	<input type="checkbox"/>	<input checked="" type="checkbox"/>
-	<input type="checkbox"/>	<input type="checkbox"/>	<input type="checkbox"/>	<input checked="" type="checkbox"/>
-	<input type="checkbox"/>	<input type="checkbox"/>	<input type="checkbox"/>	<input checked="" type="checkbox"/>
-	<input type="checkbox"/>	<input type="checkbox"/>	<input type="checkbox"/>	<input checked="" type="checkbox"/>
-	<input type="checkbox"/>	<input type="checkbox"/>	<input type="checkbox"/>	<input checked="" type="checkbox"/>
-	<input type="checkbox"/>	<input type="checkbox"/>	<input type="checkbox"/>	<input checked="" type="checkbox"/>
<b>Sanitair/sauna</b>				
Toilet met de volgende toebehoren:				
- Toilet	<input checked="" type="checkbox"/>	<input type="checkbox"/>	<input type="checkbox"/>	<input type="checkbox"/>
- Toilethouder	<input checked="" type="checkbox"/>	<input type="checkbox"/>	<input type="checkbox"/>	<input type="checkbox"/>
- Toiletborstel(houder)	<input type="checkbox"/>	<input type="checkbox"/>	<input type="checkbox"/>	<input checked="" type="checkbox"/>
- Fontein	<input type="checkbox"/>	<input type="checkbox"/>	<input type="checkbox"/>	<input checked="" type="checkbox"/>
- bidet	<input checked="" type="checkbox"/>	<input type="checkbox"/>	<input type="checkbox"/>	<input type="checkbox"/>

# LIJST VAN ZAKEN

## Lijst van zaken



	Blijft achter	Gaat mee	Kan worden overgenomen	N.v.t.
-	<input type="checkbox"/>	<input type="checkbox"/>	<input type="checkbox"/>	<input checked="" type="checkbox"/>
<b>Badkamer met de volgende toebehoren:</b>				
- Ligbad	<input checked="" type="checkbox"/>	<input type="checkbox"/>	<input type="checkbox"/>	<input type="checkbox"/>
- Jacuzzi/whirlpool	<input type="checkbox"/>	<input type="checkbox"/>	<input type="checkbox"/>	<input checked="" type="checkbox"/>
- Douche (cabine/scherm)	<input checked="" type="checkbox"/>	<input type="checkbox"/>	<input type="checkbox"/>	<input type="checkbox"/>
- Stoomdouche (cabine)	<input type="checkbox"/>	<input type="checkbox"/>	<input type="checkbox"/>	<input checked="" type="checkbox"/>
- Wastafel	<input checked="" type="checkbox"/>	<input type="checkbox"/>	<input type="checkbox"/>	<input type="checkbox"/>
- Wastafelmeubel	<input type="checkbox"/>	<input type="checkbox"/>	<input type="checkbox"/>	<input checked="" type="checkbox"/>
- Planchet	<input checked="" type="checkbox"/>	<input type="checkbox"/>	<input type="checkbox"/>	<input type="checkbox"/>
- Toiletkast	<input type="checkbox"/>	<input type="checkbox"/>	<input type="checkbox"/>	<input checked="" type="checkbox"/>
- Toilet	<input checked="" type="checkbox"/>	<input type="checkbox"/>	<input type="checkbox"/>	<input type="checkbox"/>
- Toilethouder	<input checked="" type="checkbox"/>	<input type="checkbox"/>	<input type="checkbox"/>	<input type="checkbox"/>
- Toiletborstel(houder)	<input type="checkbox"/>	<input type="checkbox"/>	<input type="checkbox"/>	<input checked="" type="checkbox"/>
-	<input type="checkbox"/>	<input type="checkbox"/>	<input type="checkbox"/>	<input checked="" type="checkbox"/>
-	<input type="checkbox"/>	<input type="checkbox"/>	<input type="checkbox"/>	<input checked="" type="checkbox"/>
Sauna met toebehoren	<input checked="" type="checkbox"/>	<input type="checkbox"/>	<input type="checkbox"/>	<input type="checkbox"/>
	<input type="checkbox"/>	<input type="checkbox"/>	<input type="checkbox"/>	<input checked="" type="checkbox"/>
<b>Exterieur/Installaties/Veiligheid/Energiebesparing</b>				
Schotel/antenne	<input type="checkbox"/>	<input type="checkbox"/>	<input type="checkbox"/>	<input checked="" type="checkbox"/>
Brievenbus	<input checked="" type="checkbox"/>	<input type="checkbox"/>	<input type="checkbox"/>	<input type="checkbox"/>
Kluis	<input type="checkbox"/>	<input type="checkbox"/>	<input type="checkbox"/>	<input checked="" type="checkbox"/>
(Voordeur)bel	<input checked="" type="checkbox"/>	<input type="checkbox"/>	<input type="checkbox"/>	<input type="checkbox"/>
Alarminstallatie	<input type="checkbox"/>	<input type="checkbox"/>	<input type="checkbox"/>	<input checked="" type="checkbox"/>
(Veiligheids)sloten en overige inbraakpreventie	<input checked="" type="checkbox"/>	<input type="checkbox"/>	<input type="checkbox"/>	<input type="checkbox"/>
Rookmelders	<input checked="" type="checkbox"/>	<input type="checkbox"/>	<input type="checkbox"/>	<input type="checkbox"/>
(Klok)thermostaat	<input checked="" type="checkbox"/>	<input type="checkbox"/>	<input type="checkbox"/>	<input type="checkbox"/>
Airconditioning	<input checked="" type="checkbox"/>	<input type="checkbox"/>	<input type="checkbox"/>	<input type="checkbox"/>
<b>Warmwatervoorziening, te weten:</b>				
- CV-installatie	<input checked="" type="checkbox"/>	<input type="checkbox"/>	<input type="checkbox"/>	<input type="checkbox"/>
- Boiler	<input type="checkbox"/>	<input type="checkbox"/>	<input type="checkbox"/>	<input checked="" type="checkbox"/>
- Geiser	<input type="checkbox"/>	<input type="checkbox"/>	<input type="checkbox"/>	<input checked="" type="checkbox"/>
-	<input type="checkbox"/>	<input type="checkbox"/>	<input type="checkbox"/>	<input checked="" type="checkbox"/>
-	<input type="checkbox"/>	<input type="checkbox"/>	<input type="checkbox"/>	<input checked="" type="checkbox"/>
-	<input type="checkbox"/>	<input type="checkbox"/>	<input type="checkbox"/>	<input checked="" type="checkbox"/>
Screens	<input type="checkbox"/>	<input type="checkbox"/>	<input type="checkbox"/>	<input checked="" type="checkbox"/>
Rolluiken	<input type="checkbox"/>	<input type="checkbox"/>	<input type="checkbox"/>	<input checked="" type="checkbox"/>
Zonwering buiten	<input checked="" type="checkbox"/>	<input type="checkbox"/>	<input type="checkbox"/>	<input type="checkbox"/>
-	<input type="checkbox"/>	<input type="checkbox"/>	<input type="checkbox"/>	<input checked="" type="checkbox"/>
-	<input type="checkbox"/>	<input type="checkbox"/>	<input type="checkbox"/>	<input checked="" type="checkbox"/>
-	<input type="checkbox"/>	<input type="checkbox"/>	<input type="checkbox"/>	<input checked="" type="checkbox"/>
<b>Isolatievoorzieningen (voorzetramen/radiatorfolie etc.), te weten:</b>				
-	<input type="checkbox"/>	<input type="checkbox"/>	<input type="checkbox"/>	<input checked="" type="checkbox"/>



# LIJST VAN ZAKEN

## Lijst van zaken



	Blijft achter	Gaat mee	Kan worden overgenomen	N.v.t.
-	<input type="checkbox"/>	<input type="checkbox"/>	<input type="checkbox"/>	<input checked="" type="checkbox"/>
Telefoonaansluiting/internet aansluiting	<input checked="" type="checkbox"/>	<input type="checkbox"/>	<input type="checkbox"/>	<input type="checkbox"/>
Veiligheidsschakelaar wasautomaat	<input type="checkbox"/>	<input type="checkbox"/>	<input type="checkbox"/>	<input checked="" type="checkbox"/>
Waterslot wasautomaat	<input type="checkbox"/>	<input type="checkbox"/>	<input type="checkbox"/>	<input checked="" type="checkbox"/>
Zonnepanelen	<input checked="" type="checkbox"/>	<input type="checkbox"/>	<input type="checkbox"/>	<input type="checkbox"/>
Oplaadpunt elektrische auto	<input type="checkbox"/>	<input type="checkbox"/>	<input type="checkbox"/>	<input checked="" type="checkbox"/>
	<input type="checkbox"/>	<input type="checkbox"/>	<input type="checkbox"/>	<input checked="" type="checkbox"/>
	<input type="checkbox"/>	<input type="checkbox"/>	<input type="checkbox"/>	<input checked="" type="checkbox"/>
<b>Tuin</b>				
<i>Inrichting</i>				
Tuinaanleg/bestrating	<input checked="" type="checkbox"/>	<input type="checkbox"/>	<input type="checkbox"/>	<input type="checkbox"/>
Beplanting	<input checked="" type="checkbox"/>	<input type="checkbox"/>	<input type="checkbox"/>	<input type="checkbox"/>
	<input type="checkbox"/>	<input type="checkbox"/>	<input type="checkbox"/>	<input checked="" type="checkbox"/>
<i>Verlichting/installaties</i>				
Buitenverlichting	<input checked="" type="checkbox"/>	<input type="checkbox"/>	<input type="checkbox"/>	<input type="checkbox"/>
Tijd- of schemerschakelaar/bewegingsmelder	<input type="checkbox"/>	<input type="checkbox"/>	<input type="checkbox"/>	<input checked="" type="checkbox"/>
	<input type="checkbox"/>	<input type="checkbox"/>	<input type="checkbox"/>	<input checked="" type="checkbox"/>
<i>Bebouwing</i>				
Tuinhuis/buitenberging	<input checked="" type="checkbox"/>	<input type="checkbox"/>	<input type="checkbox"/>	<input type="checkbox"/>
Kasten/werkbank in tuinhuis/berging	<input type="checkbox"/>	<input type="checkbox"/>	<input type="checkbox"/>	<input checked="" type="checkbox"/>
(Broei)kas	<input type="checkbox"/>	<input type="checkbox"/>	<input type="checkbox"/>	<input checked="" type="checkbox"/>
	<input type="checkbox"/>	<input type="checkbox"/>	<input type="checkbox"/>	<input checked="" type="checkbox"/>
	<input type="checkbox"/>	<input type="checkbox"/>	<input type="checkbox"/>	<input checked="" type="checkbox"/>
<i>Overig</i>				
Overige tuin, te weten:				
- (Sier)hek	<input type="checkbox"/>	<input type="checkbox"/>	<input type="checkbox"/>	<input checked="" type="checkbox"/>
- Vlaggenmast(houder)	<input checked="" type="checkbox"/>	<input type="checkbox"/>	<input type="checkbox"/>	<input type="checkbox"/>
-	<input type="checkbox"/>	<input type="checkbox"/>	<input type="checkbox"/>	<input checked="" type="checkbox"/>
-	<input type="checkbox"/>	<input type="checkbox"/>	<input type="checkbox"/>	<input checked="" type="checkbox"/>

# LIJST VAN ZAKEN

## Lijst van zaken



### Overig

Zijn er zaken die geen eigendom zijn van verkoper omdat er sprake is van een leasecontract of huurcontract. Zo ja, neemt verkoper de zaak mee of wordt het betreffende contract overgenomen?

	Ja	Nee	Gaat mee	Moet worden overgenomen
CV	<input type="checkbox"/>	<input checked="" type="checkbox"/>	<input type="checkbox"/>	<input type="checkbox"/>
Boiler	<input type="checkbox"/>	<input checked="" type="checkbox"/>	<input type="checkbox"/>	<input type="checkbox"/>
Zonnepanelen	<input type="checkbox"/>	<input checked="" type="checkbox"/>	<input type="checkbox"/>	<input type="checkbox"/>
-	<input type="checkbox"/>	<input checked="" type="checkbox"/>	<input type="checkbox"/>	<input type="checkbox"/>
-	<input type="checkbox"/>	<input checked="" type="checkbox"/>	<input type="checkbox"/>	<input type="checkbox"/>
-	<input type="checkbox"/>	<input checked="" type="checkbox"/>	<input type="checkbox"/>	<input type="checkbox"/>
-	<input type="checkbox"/>	<input checked="" type="checkbox"/>	<input type="checkbox"/>	<input type="checkbox"/>

Bijlage(n) over te nemen contracten:

-  
-

Voor akkoord,

De opdrachtgever/verkoper,  
(en echtgeno(o)t(e)/partner)

plaats en datum:

Koper,  
(en echtgeno(o)t(e)/partner)

plaats en datum:



# LOCATIE OP DE KAART

SINT NICOLAASSTRAAT 28 LUTJEBROEK

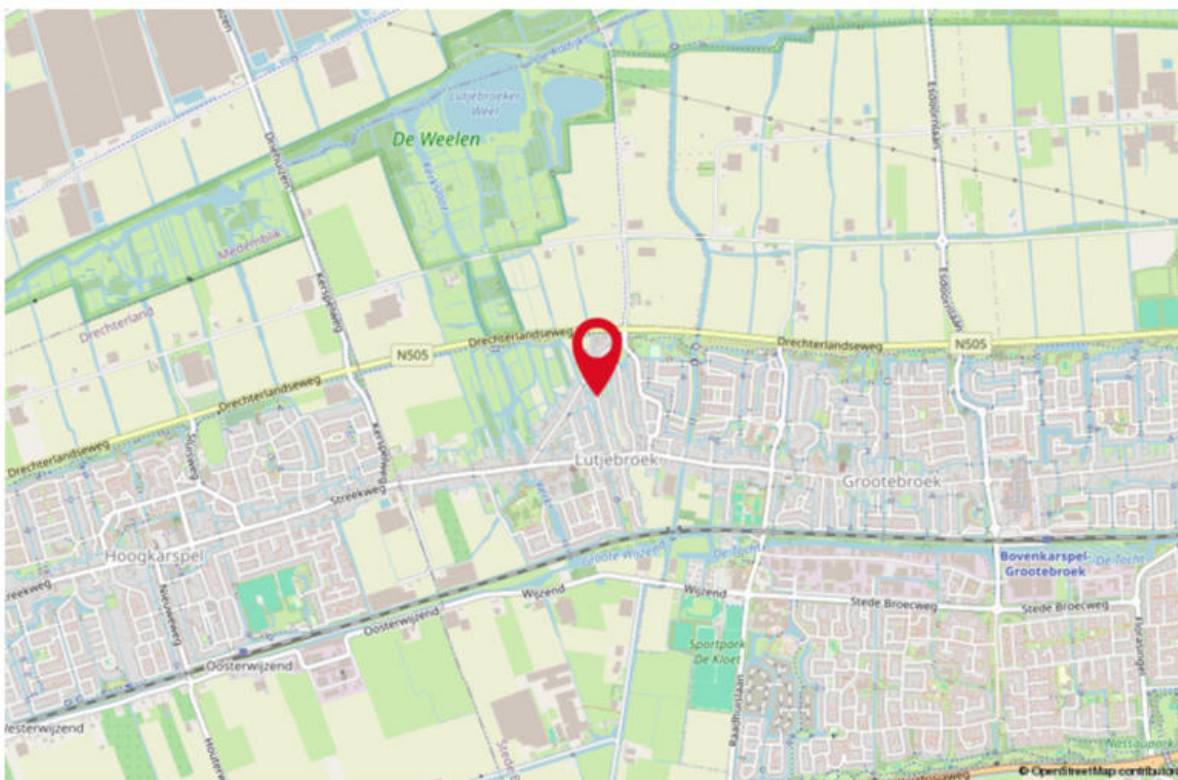
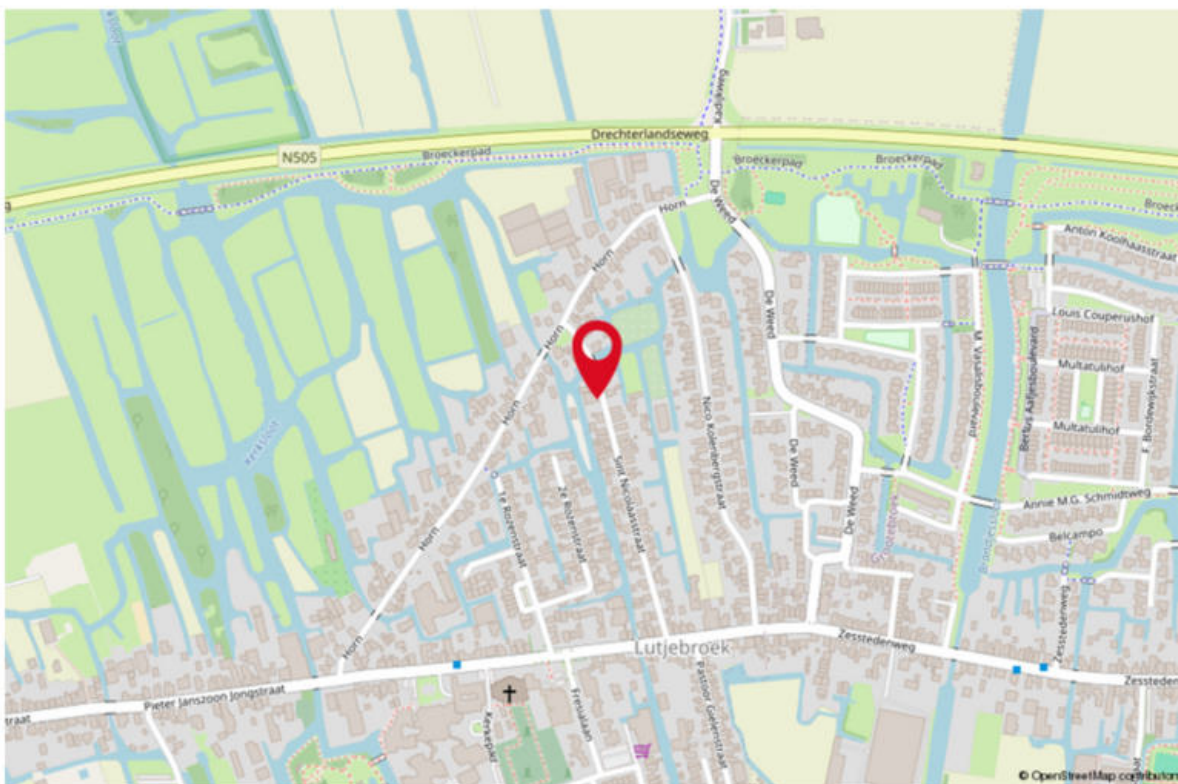

## Aanvullende informatie

Alle door RE/MAX en de verkoper verstrekte informatie moet uitsluitend gezien worden als een uitnodiging tot nader overleg cq. tot het uitbrengen van een bod.

### **Erfdienstbaarheden:**

Indien er op de woning c.q. het perceel erfdienstbaarheden, kwalitatieve verplichtingen en/of andere bedingen rusten, gaan deze over op de koper en worden als bijlage behorend bij de koopakte gesteld, meestal in de vorm van het eigendomsbewijs.

### **Koopakte:**

Behoudens nadere afspraken gelden de standaardregels, zoals deze voorkomen in de model koopakte, die is opgesteld door VBO en RE/MAX.

### **Waarborgsom/bankgarantie:**

De waarborgsom bedraagt 10% en dient te worden voldaan aan de notaris binnen de vastgestelde termijn (opgenomen in de koopovereenkomst).

### **Ontbindende voorwaarden:**

Eventueel door de koper te maken voorbehouden (zoals het verkrijgen van een woonvergunning, hypotheek of hypotheekgarantie) worden alleen vermeld als deze in de onderhandelingen zijn afgesproken.

### **Ouderdomsclausule:**

In de koopovereenkomst zal, indien van toepassing, worden opgenomen dat koper verklaart ermee bekend te zijn dat de onroerende zaak meer dan 20 jaar oud is, hetgeen betekent dat de eisen die aan de bouwkundige kwaliteit gesteld worden, lager kunnen liggen dan bij nieuwere objecten.

### **Meetclausule:**

Koper is ermee bekend dat de opgegeven m2 en m3 maten van het registergoed circa maten zijn. Koper krijgt de gelegenheid om zelf of met behulp van een deskundige de opgegeven circa maten na te meten en vast te stellen. Indien sprake is van een afwijking ten opzichte van de door verkoper opgegeven circa maten, kan koper hier geen rechten aan ontleen. Verkoper dan wel de verkopend makelaar zijn hiervoor nimmer aansprakelijk.



**Asbest en/of olietanks:**

In de koopovereenkomst zal, indien van toepassing, worden opgenomen dat koper verklaart ermee bekend te zijn dat in de onroerende zaak asbesthoudende stoffen en/of olietanks aanwezig zijn. Bij eventuele verwijdering van asbesthoudende materialen dienen op grond van milieuwetgeving speciale maatregelen te worden genomen. Verkoper is gevrijwaard voor alle aansprakelijkheid die uit de aanwezigheid van enige asbest in de onroerende zaak kan voortvloeien.

**Bodem:**

Het is verkoper en diens makelaar niet bekend dat zich in de grond van het perceel verontreinigde stoffen bevinden die het gebruik als wonen verhinderen. De kandidaat koper wordt desgewenst in de gelegenheid gesteld op zijn/haar kosten een bodemonderzoek te laten uitvoeren.

**Voorbehouden:**

Hoewel gestreefd is naar een zo zorgvuldig mogelijke weergave van de beschikbare gegevens, moet er van uitgegaan worden dat bovenstaande slechts indicatief is. De gegevens (bedragen, jaartallen, omschrijvingen etc.) kunnen zijn verkregen door mondelinge overdracht. De koper heeft zijn eigen onderzoeksplicht naar alle zaken die voor hem van belang zijn.



## EXTRA INFORMATIE VOOR U ALS KOPER

Het kopen van een woning moet nog altijd een **feestje blijven!** Daarom is het belangrijk dat u, als koper, van een aantal zaken goed op de hoogte bent. Hierdoor voorkomt u misstanden met de verkoper en/of diens verkopend makelaar.

### Verkopend makelaar.

De verkopend makelaar bemiddelt tussen de verkopende en kopende partij. De verkopend makelaar werkt altijd in dienst van de verkoper en zijn/haar honorarium wordt dan ook altijd betaald door de verkoper.

De verkopend makelaar begeleidt kopers bij bezichtigingen en vertelt de koper graag over de nodige informatie, verkregen van de verkoper, bij deze bezichtigingen.

Bij bezichtigingen met potentiële kandidaten wordt nog wel eens door een verkopend makelaar aangegeven dat u meer kans maakt op de woning als u uw eigen woning bij deze makelaar in de verkoop zet. Deze praktijken zijn verboden: dit betekent namelijk koppelverkoop!

Een makelaar moet tijdens de bezichtigingen ook aan een potentiële kandidaat de werkwijze van het biedingsproces uitleggen, bijvoorbeeld: inschrijving vanaf met meerdere kandidaten, bieden vanaf met meerdere kandidaten of één op één onderhandelen. Dit proces kan tijdens de bezichtigingen worden gewijzigd door de verkopend makelaar in opdracht van de verkoper. Indien blijkt dat er meer gegadigden zijn dan kan de verkopend makelaar u laten weten dat alle gegadigden tot een bepaalde datum de mogelijkheid hebben om een uiterst voorstel te doen en zo het proces van de biedingsmogelijkheid wijzigen.

### Aankoopmakelaar.

De aankopend makelaar werkt in opdracht van een koper en wordt ook door de koper betaald. U kunt ook gebruik maken van een aankoopmakelaar. Het voordeel voor u is dat u een gediplomeerd makelaar naar de woning laat kijken, waar u van mag verwachten dat hij/zij meer ervaring heeft met de onderzoeksplicht naar een woning, de reële prijs voor de woning om een bieding uit te brengen en de voorwaarden die goed bij uw situatie passen. Een aankoopmakelaar kan altijd met de verkopend makelaar contact opnemen om voor u de woning eveneens te bezichtigen.

### Bieding uitbrengen op een door u gevonden woning.

Een bieding op een woning bestaat uit 3 elementen:

- de prijs die u voor de woning wilt betalen
- de voorwaarden die u wilt koppelen aan deze bieding, bijvoorbeeld ontbindende voorwaarde financiering en/of bouwkundige keuring
- de overdrachts- of transportdatum, de datum dat u graag de sleutel van de woning wilt ontvangen.

### Welke prijs moet u als koper voor een woning betalen?

De verkopend makelaar heeft in overleg met de verkoper een realistische prijs voor de woning bepaald. De koper heeft altijd de mogelijkheid om over een prijs te onderhandelen. De vraagprijs van de woning is een uitnodiging voor de koper om een bieding uit te brengen. U bent pas met elkaar in onderhandeling als er een tegenvoorstel aan u door de verkoper wordt aangeboden. Daarnaast kan het voorkomen dat er meerdere biedingen tegelijk ter tafel van de verkoper komen. De makelaar zal geen uitspraken over deze biedingen aan u doen, dat zou namelijk overbieden kunnen uitlokken. De verkoper beslist uiteindelijk met welke partij deze in onderhandeling gaat. Een koop voor een woning komt pas tot stand als de koopovereenkomst door beide partijen is ondertekend (het schriftelijkheidsvereiste). Een mondelinge of per e-mail bevestigde afspraak is helaas niet voldoende.

### Bieding zonder ontbindende voorwaarde financiering.

Indien u als koper een bieding uitbrengt zonder ontbindende voorwaarde financiering en u heeft wel een hypotheek nodig, laat u dan goed adviseren door uw hypotheekadviseur of u hier geen risico mee loopt. Bieden zonder ontbindende voorwaarde financiering kan namelijk grote financiële risico's met zich meebrengen. Als koper heeft u altijd het recht om te bieden onder voorbehoud van financiering.





### Bieden onder voorbehoud van bouwkundige keuring.

Als koper heeft u altijd het recht om een bieding uit te brengen onder voorbehoud van een voor u conveniërend bouwkundig rapport. Indien u een bieding uitbrengt onder voorbehoud van een bouwkundige keuring dan wordt deze meestal binnen een week na ondertekening van de koopovereenkomst op kosten van de koper uitgevoerd. De koper neemt hier zelf het initiatief in. Een bouwkundig bureau kan dan contact met de verkopend makelaar opnemen voor een afspraak om voor u een rapport op te stellen. Uiteraard mag een koper hierbij aanwezig zijn.

### Onderzoeksplicht en meldingsplicht.

Een verkoper heeft meldingsplicht en u als koper heeft onderzoeksplicht. De meldingsplicht van verkoper houdt in dat hij/zij gebreken die hem/haar bekend zijn, direct moet melden aan de koper. Dit geldt voor zowel niet-zichtbare alsmede zichtbare gebreken voor de koper. Daarnaast moet de verkoper de rechten van anderen op zijn/haar perceel melden aan de koper. Bijvoorbeeld dat de buurman, middels een recht van overpad, gebruik mag maken van een gedeelte van het perceel van de verkoper.

De meldingsplicht van de verkoper kan plaatsvinden middels een vooraf gemaakte bouwkundige keuring, de aanvullende vragenlijst en de leveringsakte of eigendomsakte met de daarin vermelde erfdienstbaarheden, kwalitatieve verplichtingen en kettingbedingen.

Naast de informatieplicht van de verkoper heeft de koper een onderzoeksplicht. Dit betekent dat de koper een onderzoek (moet) laten uitvoeren naar alle zaken die voor hem/haar van belang kunnen zijn. De koper is zelf verantwoordelijk voor het onderzoeken van de staat van de woning. Vandaar dat de koper eveneens recht heeft op het maken van een bouwkundige keuring of het raadplegen van een aankoopmakelaar/een familielid die de koper bijstaat met het bekijken van een object.

### Koopovereenkomst.

Na de onderhandelingen worden de door verkoper en koper gemaakte afspraken vastgelegd in een koopovereenkomst. Zowel verkoper als koper ontvangen de koopovereenkomst eerst in concept met de daarbij behorende aanvullende stukken. Vervolgens worden er tekenafspraken met u gemaakt om deze koopovereenkomst te bespreken en ondertekenen. Het is de taak van een verkopend of aankoopmakelaar om met de koper de overeenkomst goed te bespreken. Een koopovereenkomst is een juridisch document en voor veel mensen lastig te begrijpen of te lezen. Schroom niet om bij twijfel te informeren bij de makelaar. Zodra beide partijen, verkoper en koper, deze koopovereenkomst hebben getekend is er een definitieve koop tot stand gekomen met daarbij diverse voorwaarden, waar zowel verkoper als koper zich aan dienen te houden.

Bij het tekenen van de koopovereenkomst heeft koper recht op de wettelijk vastgestelde 3 dagen bedenktijd. Koper heeft het recht om zonder opgaaf van redenen de koop binnen deze 3 dagen te ontbinden. Deze bedenktijd gaat in, zodra een kopie van de koopovereenkomst aan de koper ter hand is gesteld.

### Transportdatum.

In de koopovereenkomst zijn verkoper en koper een datum overeengekomen dat de sleuteloverdracht plaatsvindt. Op deze datum heeft koper het recht om de gekochte woning van binnen en buiten te inspecteren. De verkoopmakelaar is altijd bij de inspectie aanwezig. Wanneer u een aankoopmakelaar heeft zal deze ook aanwezig zijn. Aansluitend gaan verkoper en koper en hun makelaars naar de notaris om de leveringsakte te tekenen. Kopers hebben nog wel eens het idee dat de transactie dan pas definitief is, maar de koop is in een eerder stadium al definitief geworden wanneer een koopovereenkomst door partijen is getekend en de ontbindende voorwaarden zijn verstreken. Een leveringsakte is een bevestiging dat bij de notaris een getekende koopovereenkomst aanwezig is en dat de woning in het kadaster in opdracht van de notaris zal worden overgeschreven op naam van de koper.

Vanaf dat moment is de koper eigenaar van de gekochte woning en gaat de koper nieuwe herinneringen maken!

Bij vragen over bovenstaande kunt u altijd contact met ons opnemen via: [connectbovenkarspel@remax.nl](mailto:connectbovenkarspel@remax.nl)

## FULL SERVICE AANKOOPBEGELEIDING

### Ter ondersteuning bij de succesvolle aankoop van uw woning.

- ✓ Uw vastgoedadviseur neemt samen met u in een persoonlijk onderhoud uw wensen door en vult samen met u het woning zoekformulier en de overeenkomst voor aankoopbemiddeling in.

- ✓ Uw vastgoedadviseur gaat op een actieve wijze volledig voor u op zoek naar de door u gewenste woning. Hierbij wordt naar het totale aanbod van panden bij alle makelaars in West-Friesland gekeken.

- ✓ Wanneer u geïnteresseerd bent in een nadere kennismaking met één of meerdere woningen, zal uw vastgoed adviseur voor u een bezichtiging organiseren.

- ✓ Wanneer er tussen de door u als 1<sup>e</sup> bezochte woningen zich objecten bevinden die u een 2<sup>e</sup> keer wenst te bekijken zullen deze bezichtigingen gezamenlijk met u worden gedaan.

- ✓ Na afloop van deze bezichtigingen zal uw vastgoed adviseur u een onafhankelijk koopadvies geven. Hierbij wordt onder meer gekeken naar de prijs/kwaliteit verhouding van het object én uw persoonlijke wensen.

- ✓ Uw vastgoedadviseur zal na uw goedkeuring overgaan tot activiteiten die uiteindelijk tot uw aankoop van de woning zullen leiden.

### Taken pakket vastgoedadviseur

- ✓ Persoonlijke aandacht en begeleiding van het gehele traject, evenals
- ✓ bezichtigingen door uw eigen vastgoed adviseur !
- ✓ 7 Dagen per week bereikbaar, ook 's avonds
- ✓ Onderhandelingen voeren en controle koopovereenkomst
- ✓ Begeleiding bij het transport van de woning ( o.a. afschouw van de woning )

### Kosten Full Service aankoopbegeleiding traject

- ✓ Een full service aankoopbegeleiding voor € 2.995,-- incl. BTW
- ✓ Bij aanvang van de werkzaamheden wordt niets in rekening gebracht.

De factuur wordt verrekend bij transport van de woning.





### Waarom een biedlogboek?

Vanaf januari 2023 moeten alle erkende makelaars aangesloten bij een brancheorganisatie werken met een biedlogboek. Dit biedlogboek is destijds door minister Ollongren verplicht gesteld om misstanden in de makelaardij te voorkomen en een transparant overzicht voor alle bidders te kunnen aanbieden.

### Wat is een biedlogboek?

Het biedlogboek is een digitaal overzicht waarin alle stappen in het verkoopproces terug te vinden zijn. Dankzij dit logboek kunnen alle bidders achteraf inzien welke biedingen er ingezonden zijn voor een woning en zo nodig het verkoopproces controleren.

### Wat staat er in een biedlogboek?

In het logboek zijn er altijd een aantal standaardelementen terug te vinden. Om te beginnen worden alle biedingen (geanonimiseerd) getoond met een exacte datumweergave. Naast de hoogte van het bod zijn ook eventuele voorbehouden en verhuishwensen in te zien. Na het gunnen van de woning wordt tenslotte het 'winnende' bod getoond.

### Wanneer wordt het biedlogboek gedeeld?

Het logboek wordt altijd pas achteraf gedeeld wanneer de koop 'finaal' is. Dit kan zijn na de drie dagen wettelijke bedenktijd, of na het verstrijken van de voorbehouden als deze zijn opgenomen in het winnende bod. Vooral nog is dit alleen zichtbaar voor kandidaten die daadwerkelijk hebben geboden op een woning. Alle kandidaten ontvangen uiteindelijk een uitnodiging van Eerlijk Bieden om het logboek in te zien. Ten behoeve van de privacy zijn alle persoonsgegevens en herleidbare details geanonimiseerd. Op deze manier kan een duidelijke transparantie aan alle bidders worden gegeven.

### Hoe werkt het biedlogboek?

RE/MAX Connect werkt met het biedlogboek van het platform "Eerlijk bieden". Heeft u een woning bij een van de makelaars van RE/MAX Connect bezichtigd en wilt u graag een bod uitbrengen?

**Stuur een mail naar [wesleyboode@remax.nl](mailto:wesleyboode@remax.nl) voor de speciale link van deze woning om een bieding te kunnen uitbrengen.**

Vanuit de link komt u automatisch op de website van "Eerlijk bieden". In deze omgeving kunt u bij de desbetreffende woning een bod uitbrengen. Naast uw contactgegevens kunt u hier de bieding en de voorwaarden opgeven voor de betreffende woning.

Op het platform heeft de makelaar de volgende mogelijkheid opgegeven:

- A. Regulier bieden, dus één op één onderhandelen of
- B. Verkoop bij inschrijving met een vaste sluitingsdatum voor het indienen van een bieding.

Nadat u heeft geklikt op de groene balk: "verstuur bod naar makelaar" ontvangt de makelaar via de mail uw bieding. De makelaar zal dan contact met u opnemen. Behalve bij verkoop bij inschrijving, dan worden de biedingen pas na de sluitingsdatum opengesteld en zult u na de sluiting bericht van de makelaar ontvangen over uw bieding.

Mocht u er niet uitkomen, schroom niet om contact met uw makelaar op te nemen om u te helpen met het biedingsproces.



Uw makelaar:  
**Wesley Boode**

tel 06 51 96 95 48  
wesleyboode@remax.nl



## Gratis waardebeoordeling; weten wat je huis waard is

Weten wat je huis waard is, is niet alleen handig wanneer je je huis wilt verkopen.

Ook voor het oversluiten van je hypotheek of de financiering van je verbouwing is het fijn om de waarde van je huis te weten.

Je huis kan zomaar een overwaarde hebben!

Overweeg je om je huis te verkopen? Begin dan alvast met een gratis waardebeoordeling en neem vrijblijvend contact met mij op.

## Hoe werkt een gratis waardebeoordeling?



Uitgebreide onderhoudscheck



Advies over verbeterpunten



De marktanalyse (wat doen vergelijkbare huizen?)



Concurrentie analyse



Marktpositie en verkoopadvies

## BETROKKEN AAN- EN VERKOOP MAKELAAR WEST-FRIESLAND

Onze werkwijze: altijd bereikbaar en gedegen advies.  
Het gehele aan- en verkooptraject van A tot Z uitbesteed zodat je je volledig ontzorgd kunt voelen!



Ook 's-avonds en in het weekend beschikbaar



Voor 98% van onze klanten vinden wij het droomhuis



Alle info die jij nodig hebt, wanneer je het nodig hebt



Wij krijgen een 9.6 van meer dan 600 tevreden klanten

WONEN IN WEST-FRIESLAND  
DOE JE MET RE/MAX